



Инструкция по использованию советника

системы автоматической поставки торговых сигналов

Введение

Система автоматической поставки торговых сигналов позволяет получать сигналы от кураторов сервисов сопровождения в терминал МТ4 и совершать сделки в соответствии с сигналами. Для того, чтобы получать сигналы, необходимо запустить советник на торговом счете в терминале МТ4.

Внимание! Советник во время своей работы использует собственные шаблоны графиков, поэтому, если у вас на нанесены графические объекты или индикаторы, они могут быть удалены с графика в процессе работы советника.

1. Подготовительные действия

- 1.1. Для нормальной работы советника необходима версия торгового терминала MetaTrader 4 build 765 или более свежая. Узнать версию торгового терминала можно выбрав в меню «Справка» пункт «О программе» (рис. 1). Актуальную версию торгового терминала MetaTrader 4 вы можете загрузить с официального сайта компании.



Рис. 1.

- 1.2. Загрузите архив с советником и распакуйте его. Вы увидите два файла: *Subscriber_xx.ex4* и *SubscriberIndicator_xx.ex4* (где *xx* – номер версии). Поместите файл *Subscriber_xx.ex4* в каталог *данных/MQL4/Experts*, а файл *SubscriberIndicator_xx.ex4* в каталог *данных/MQL4/Indicators*. Для того, чтобы найти каталог данных торгового терминала, выберите в меню «Файл» пункт «Открыть каталог данных» (рис. 2).

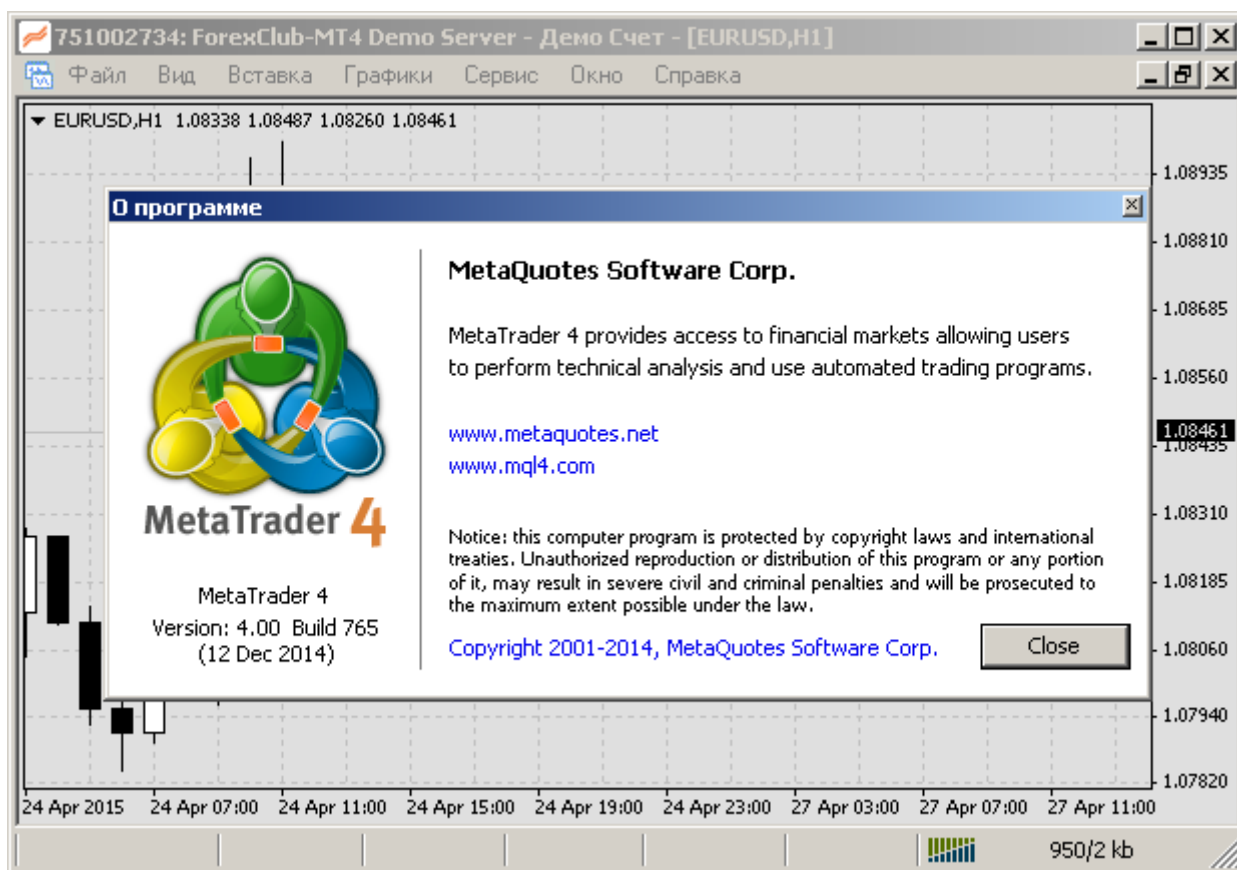

Рис. 2.

- 1.3. Перезапустите торговый терминал (в ряде случаев вместо перезапуска достаточно выбрать пункт «Обновить» из контекстного меню окна «Навигатор»). В разделе «Советники» окна «Навигатор» торгового терминала должен появиться советник с таким же именем, как и у файла из архива (*Subscriber_xx*), а в разделе «Индикаторы» – индикатор (*SubscriberIndicator_xx*) (рис. 3). Индикатор не предназначен для самостоятельной работы, он запускается из советника автоматически.
- 1.4. В меню «Сервис» выберите пункт «Настройки». В появившемся окне с настройками торгового терминала на вкладке «Советники» отметьте пункт «Разрешить WebRequest для следующих URL:» и ниже добавьте адрес сервера сигналов <http://trading-signals.dev.fxclub.org> как показано на рис. 4. Также должен быть отмечен пункт «Разрешить автоматическую торговлю». Перед тем, как отметить этот пункт, убедитесь, что на графиках отсутствуют другие советники, так как при включении автоматической торговли они смогут совершать сделки на торговом счете. Также, будьте внимательны при смене торгового счета



Рис. 3.

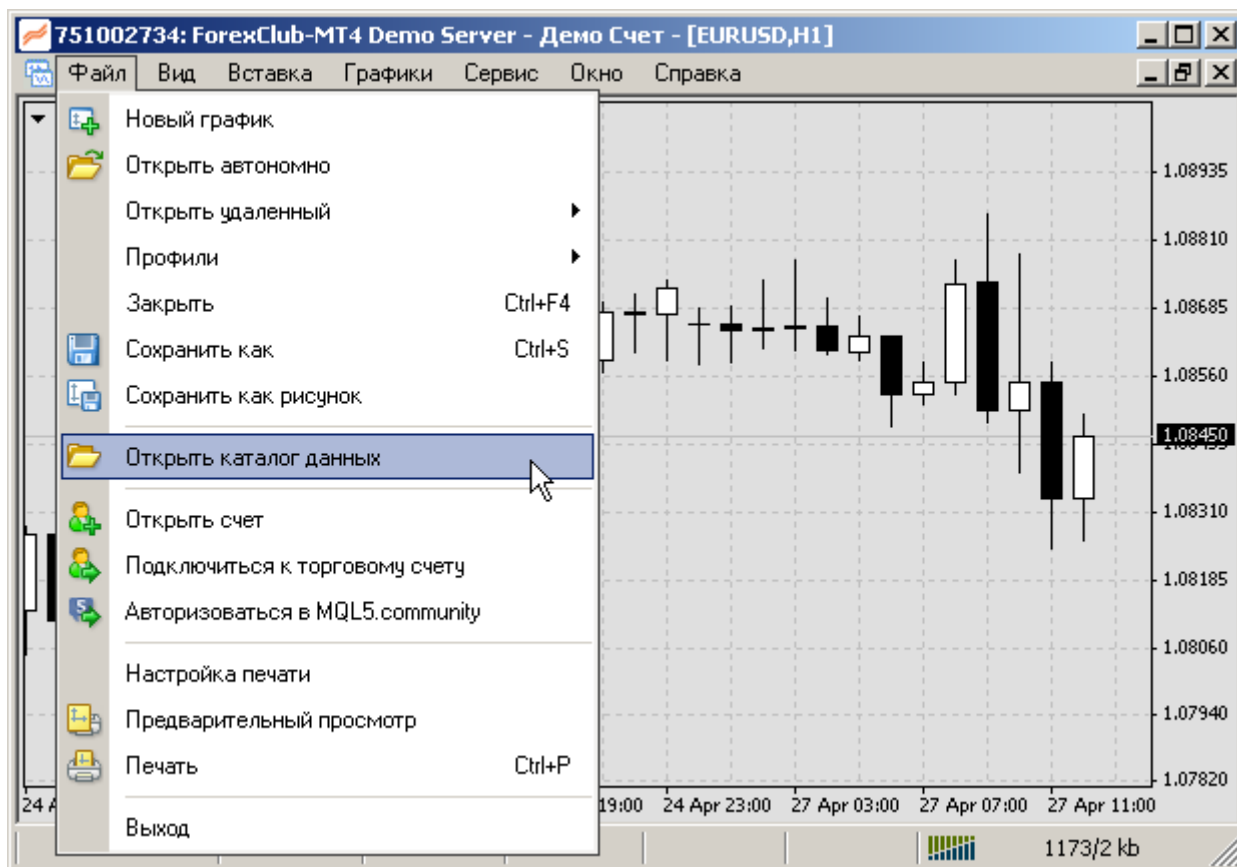

Рис. 4.

во время работы советника, так как в этом случае советник продолжит свою работу, будет получать сигналы и отображать их на графике, а если будет выбран параметр «Разрешить автоматическую торговлю», то сможет и совершать торговые операции на новом торговом счете.

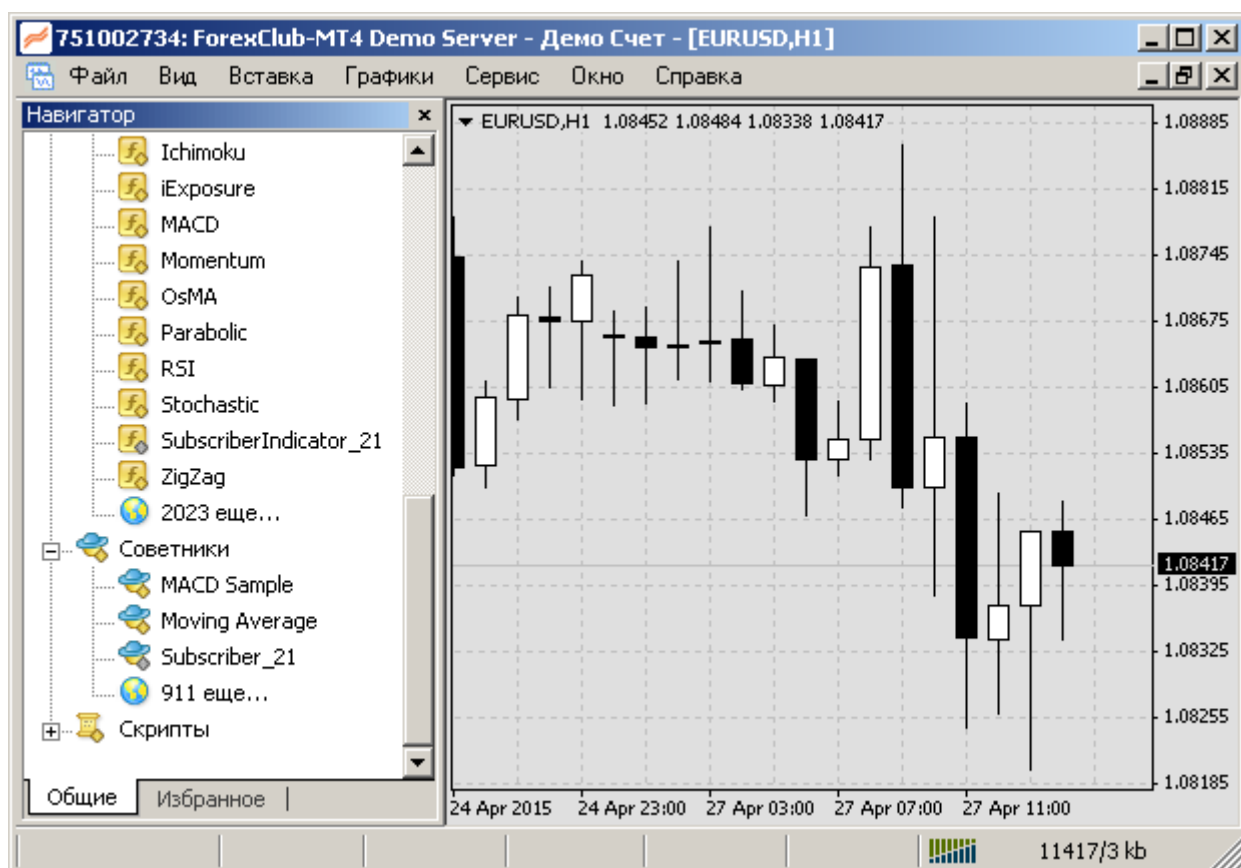
2. Запуск советника

- 2.1. Советник можно запустить на графике любого финансового инструмента. Это обеспечит поставку сигналов по всем финансовым инструментам, которые предоставляются брокером. Если во время работы советника поступит сигнал по финансовому инструменту, график которого не открыт в данный момент, советник автоматически откроет новый график по этому инструменту. Настройки нового графика (такие как период, цветовое оформление, тип графика) будут такие же, как и у графика, на котором запущен советник.
- 2.2. Для того, чтобы запустить советник, нажмите правую кнопку мыши на его имени в разделе «Советники» окна «Навигатор» и выберите из контекстного меню пункт «Присоединить к графику» (рис. 5) или

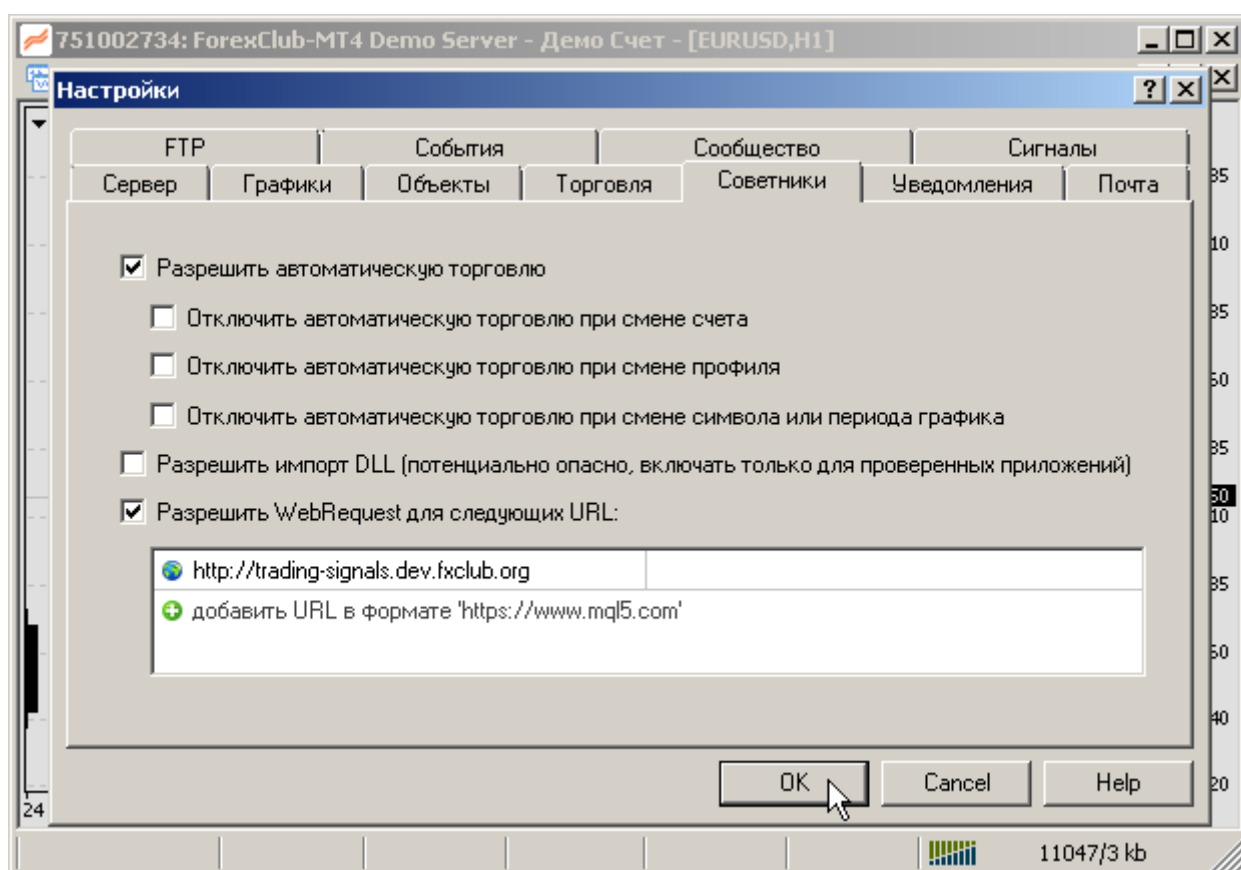

Рис. 5.



Рис. 6.

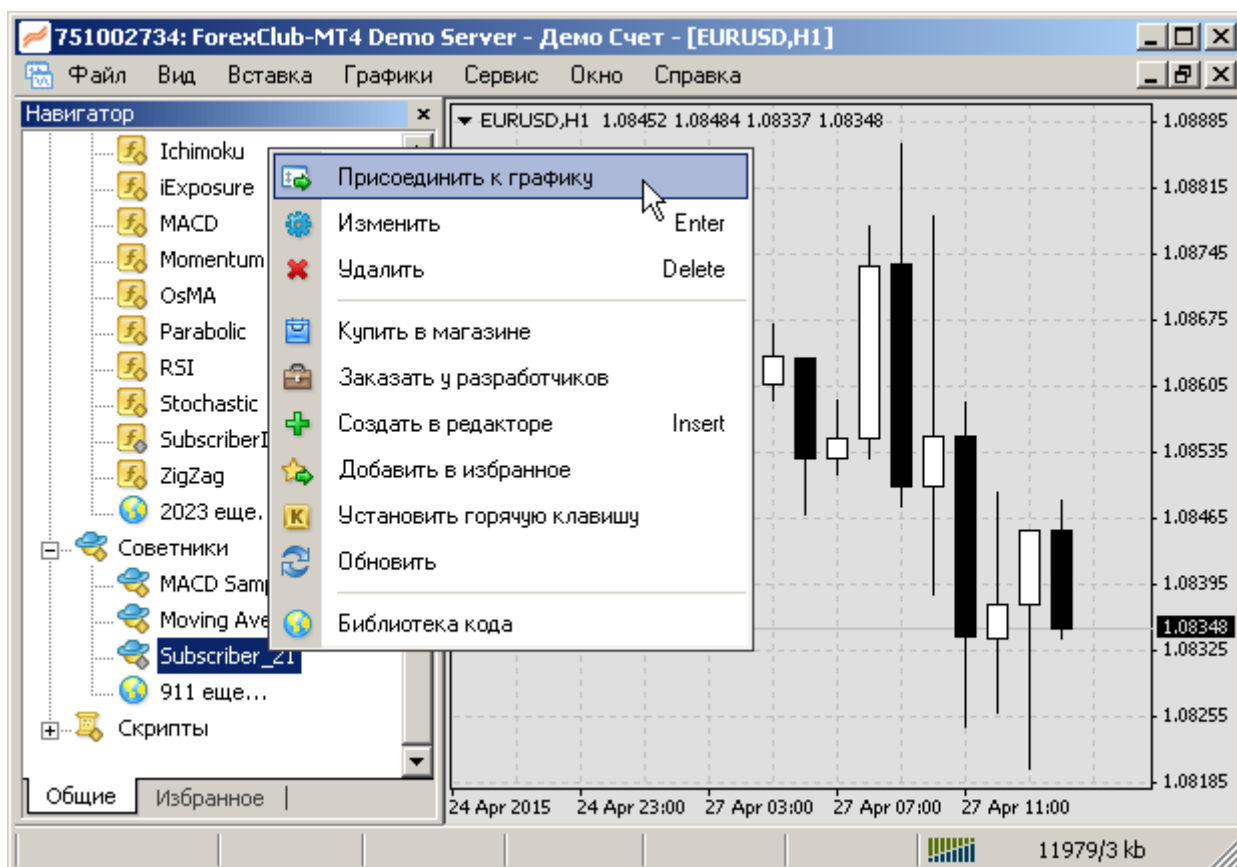

Рис. 7.

перетащите советник на график с помощью мыши. Появится окно с параметрами советника. Для возможности исполнять сигналы и совершать торговые операции необходимо чтобы был выбран пункт «Разрешить советнику торговать» на вкладке «Общие» (рис. 6). На вкладке «Входные параметры» выберите торговые системы, по которым желаете получать сигналы (рис.7) и нажмите «ОК» (по умолчанию сигналы поступают по всем торговым системам). При первом запуске советника необходимо ввести фамилию, имя и отчество, а также, адрес электронной почты (рис. 8).

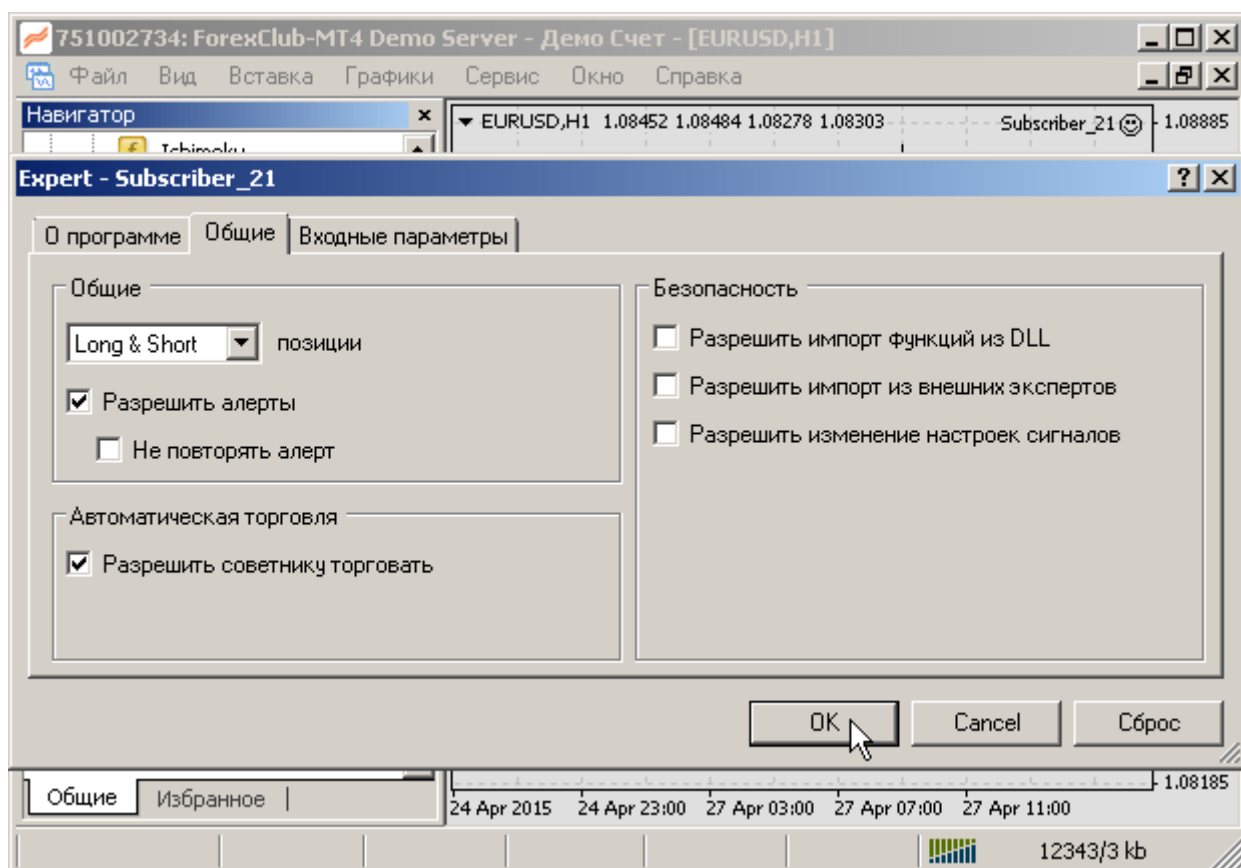

Рис. 8.

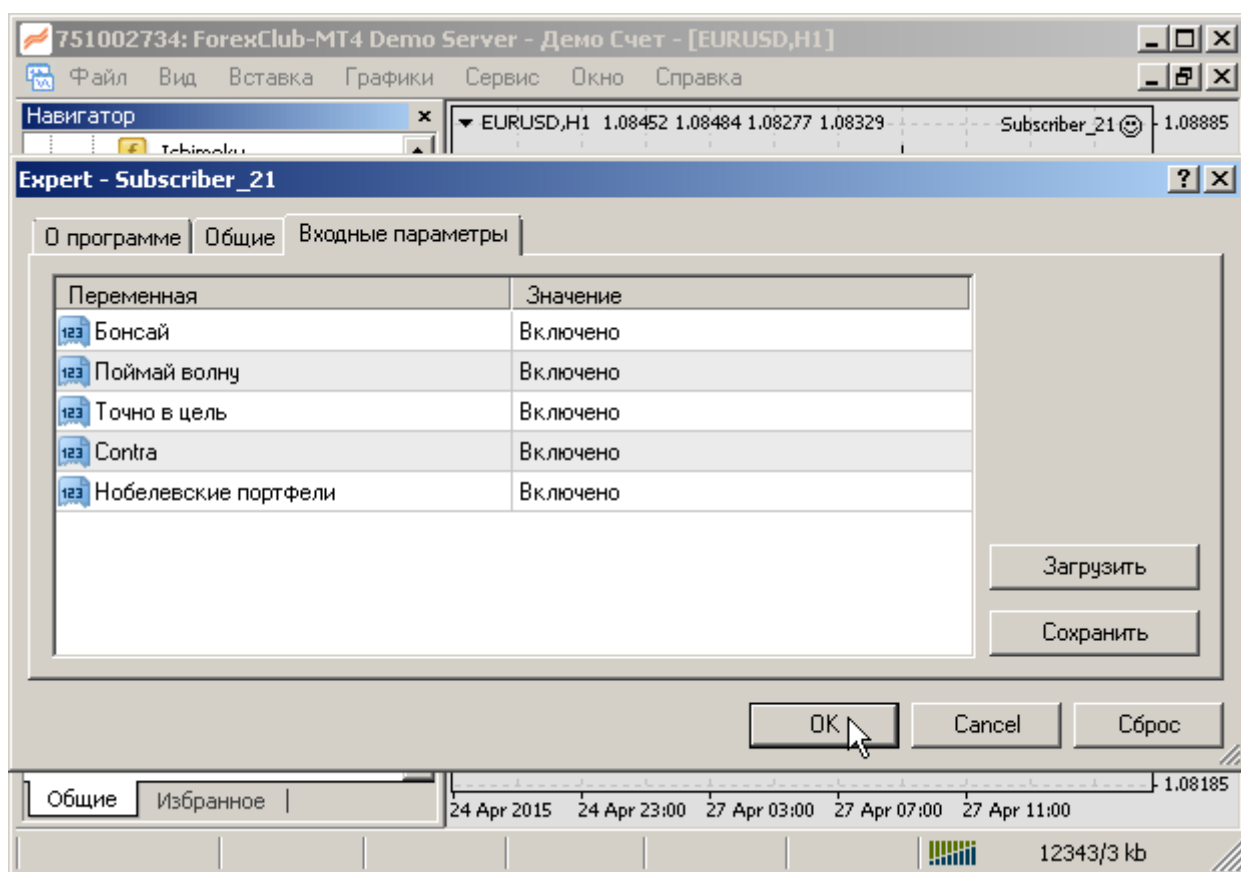
- 2.3. В левом нижнем углу ценового графика, на котором запущен советник, отображается индикатор соединения с сервером сигналов, зеленая окраска индикатора означает наличие соединения (рис. 9).

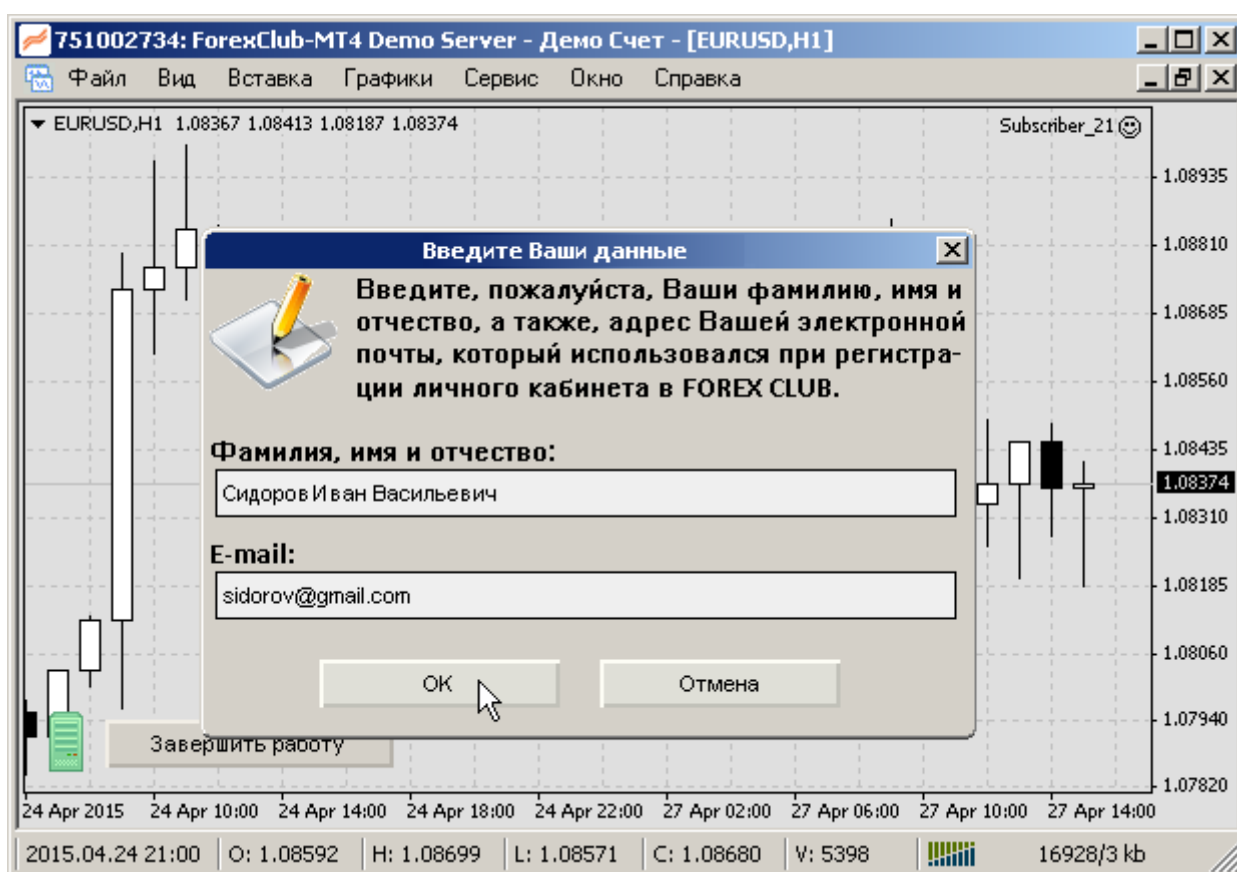

Рис. 9.

3. Работа советника.

3.1. При поступлении торгового сигнала звучит звуковой сигнал и на ценовом графике финансового инструмента сигнала появляется небольшая картинка с логотипом торговой системы (рис. 9). При нажатии на нее появляется окно с подробной информацией о сигнале (рис. 10). Для того, чтобы исполнить сигнал, следует нажать на «Исполнить». При этом на торговом счете будет совершена операция, описанная в сигнале. Перед исполнением торгового сигнала можно изменить некоторые параметры совершаемой сделки (такие как объем, цена открытия, уровни Stop Loss и Take Profit). Во время ввода и редактирования данных старайтесь избегать нажатий на следующие кла-

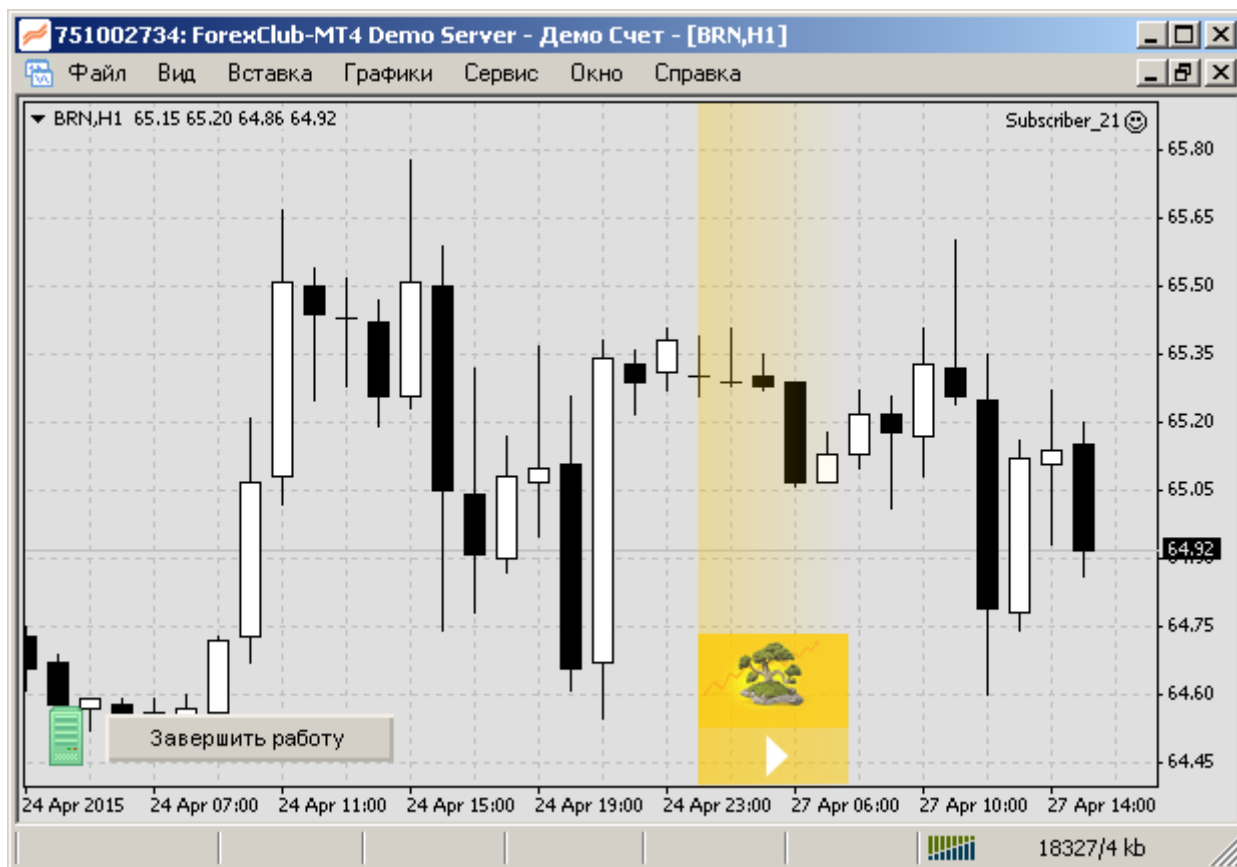

Рис. 10.

виши: «Табуляция» («Tab»), «Ввод» («Enter»), «Забой» («Backspace»), эти нажатия не приведут к стандартным действиям, а могут исказить графическую информацию на экране.

От куратора сервиса сопровождения могут поступать следующие типы торговых сигналов: открытие позиции, изменение параметров открытой позиции (таких, как уровни Stop Loss и Take Profit), закрытие позиции, установка отложенного ордера, изменение параметров отложенного ордера (таких, как цена открытия, уровни Stop Loss и Take Profit), удаление отложенного отдера. Для сигналов изменения параметров открытой позиции или отложенного ордера, закрытия позиции и удаления отложенного ордера исполнение из окна сигнала возможно только в том случае, если позиция была открыта или ордер установлен через окно сигнала. Кроме этого, при изменении параметров открытой позиции или отложенного ордера кнопка «Исполнить» будет доступна

только в том случае, если параметры позиции или ордера на торговом счете отличаются от параметров, указанных в сигнале.

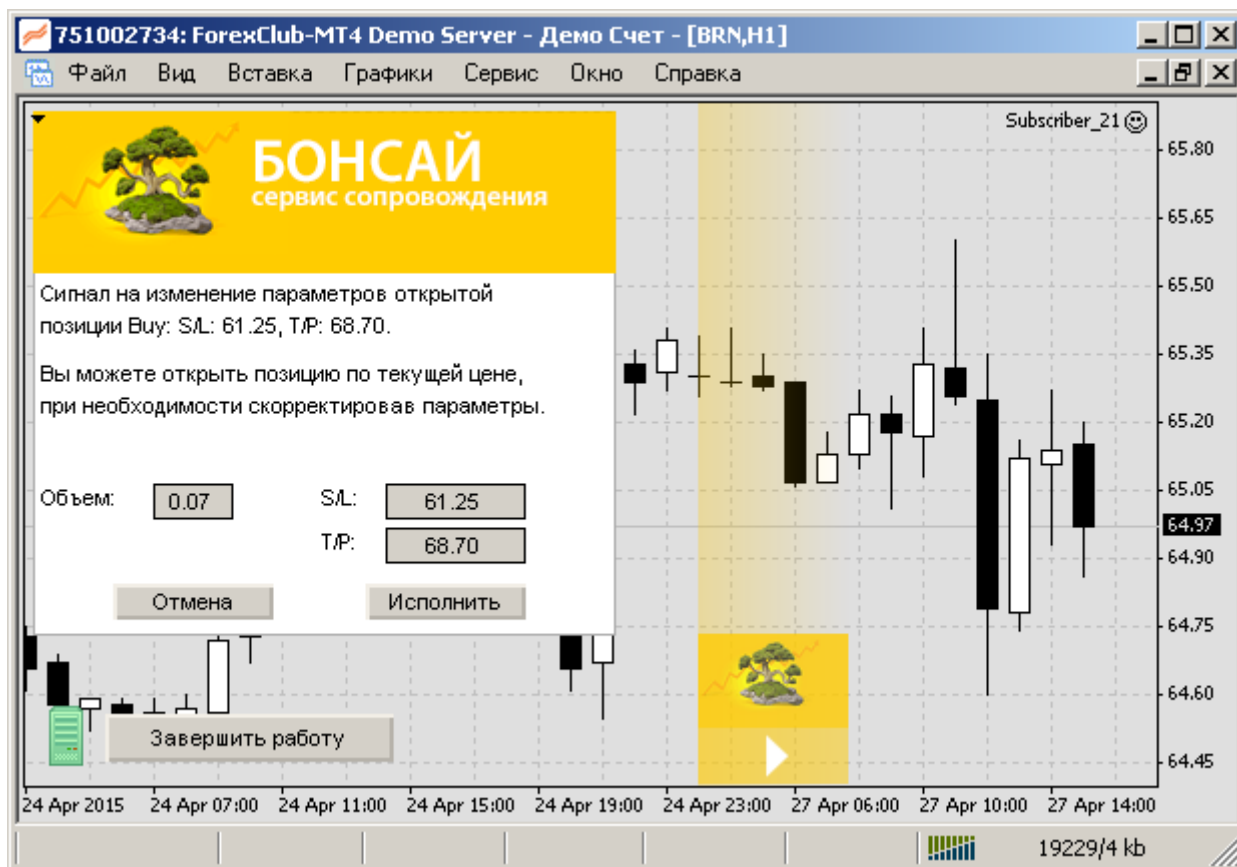
- 3.2. Для того, чтобы завершить работу советника, нажмите на кнопку «Завершить работу», расположенную в левом нижнем углу ценового графика (см. рис. 11). Настоятельно рекомендуется не закрывать торговый терминал МТ4 во время работы советника, а завершить работу советника, а после того, как советник прекратит свою работу (исчезнут все иконки с графиков) закрывать МТ4.

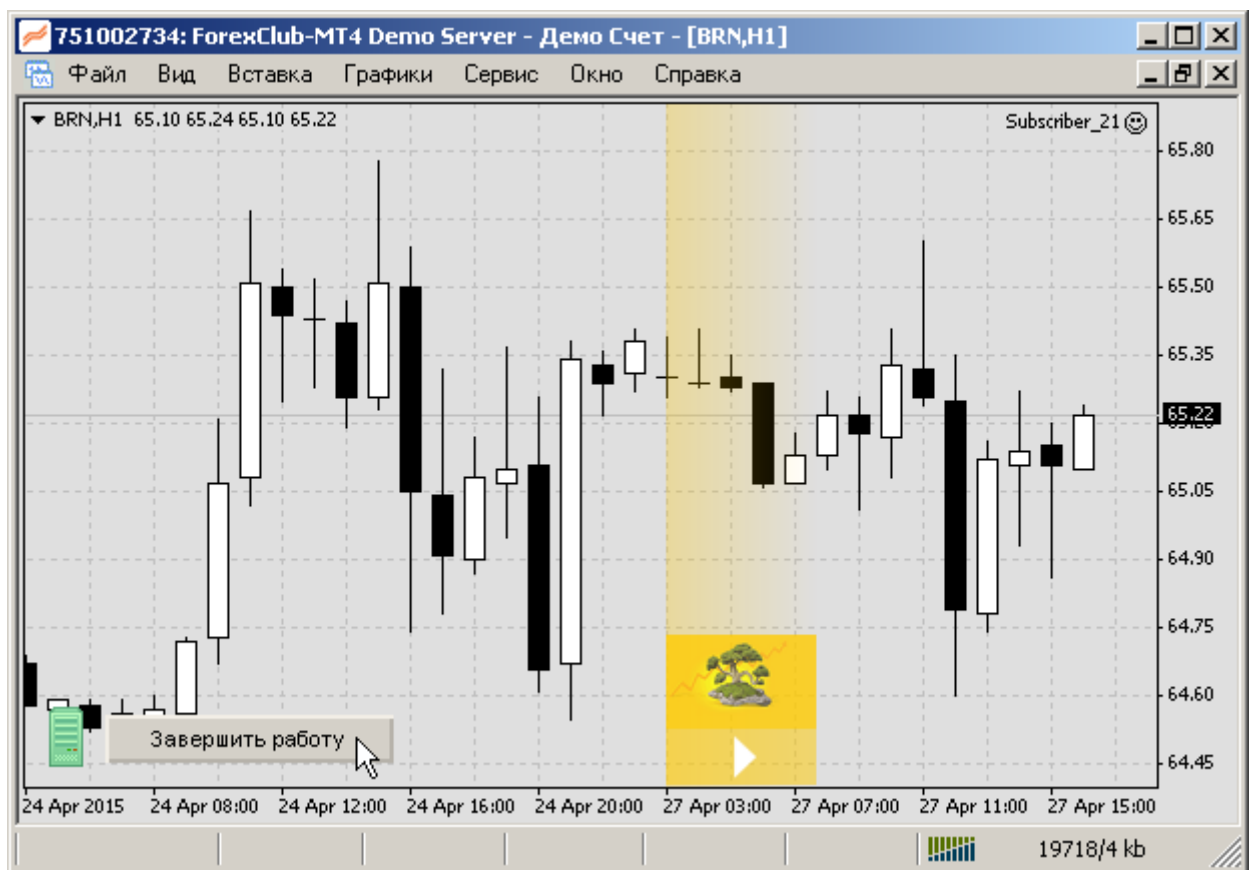

Рис. 11.

- 3.3. При запуске советника происходит чтение «старых» сигналов из файла и нанесение их на графики, а также, получение новых сигналов с сервера. При завершении работы советника происходит удаление значков сигналов с графика. Оба процесса занимают некоторое время (порядка нескольких секунд). В это время не рекомендуется выполнять какие-либо действия в торговом терминале МТ4.