

TickSniper and GOOD SANTA

Тип: Автоматический скальпер с авто настройкой всех параметров под брокера и валюту Автоматический тиковый советник. Работает по тиковым данным на основе текущего движения валютной пары

Терминалы: MT4 и MT5

Функции: Авто настройка параметров торговли по текущему символу, функции усреднения, тейкпрофита, трейлингстопа, среднего трейлингстопа, безубыток, возможность использовать мартингейл.

Оглавление

TickSniper and GOOD SANTA.....	1
Описание.....	3
Краткая история.....	3
Принцип работы.....	4
Особенности торговли.....	4
Рекомендации.....	4
Рекомендуемые брокеры и торговый счет.....	5
Как это работает?.....	6
Как установить?.....	7
Какая информация отображается на нашей панели EAPADPRO.....	10
Отличие GOOD SANTA - TICKSNIPER.....	11
Принцип работы сигналов на открытие сделок.....	11
FAQ Вопрос ответ по нашему скальперу TickSniper.....	12
Внешние переменные и настройки.....	18

Описание

Советник разработан на основе опыта, полученного почти за 10 лет программирования советников.

Роботы для скальпинга последнее время набирают популярность в связи с тем, что тактика скальпинга - это быстрый способ разогнать депозит.

Основываясь на текущих данных выбранной валютной пары, ее котировках, спецификации, спреда, советник совершает краткосрочные сделки с минимальным тейкпрофитом, используя при этом функцию умного трейлингстопа.

Стратегия усреднения в нашем советнике используется для предотвращения убытков алгоритма определения сигналов.

Если открытая позиция набирает определенный убыток, тогда в работу вступает функция усреднения позиций.

В крайних случаях позиции, открытые советником TickSniper, имеют стоплосс. Если система автоматической торговли не может вывести серию позиций в минимальную прибыль, тогда позиции поочередно закрываются по стоплоссу.

Система автоматически определяет благоприятные уровни стоплосса, тейкпрофита, дистанции усредняющих позиций, дистанцию трейлингстопа и так далее.

Данные по этим параметрам наш советник получает из спецификации валютной пары и текущих цен валютной пары и других факторов, которые являются частью нашей стратегии.

Советник автоматический! Не нуждается в Set файлах! Работает на той валютной паре, на которой устанавливается.

Автоматически настраивается на торговые условия Вашего брокера и валютной пары.

ТФ не имеет значения, так как советник работает на тиках.

Вам достаточно установить советник на график, все остальное советник сделает сам!

Пример торговли на реальном счете и статистики за прошлый год

Краткая история

Кроме технического анализа, широко распространенного среди трейдеров, метод некоторых советников построен на принципе тиковых движений. Тактика торговли таких экспертов позволяет фиксировать небольшие резкие движения цены, и открывать позицию в сторону сигнала. Для облегчения поиска таких ситуаций для входа в рынок был разработан советник **Exp-TickSniper**, работающий на классических валютных парах. Работа советника строится по следующему принципу: на основе анализа тиковых данных и цен эксперт сопоставляет полученные данные, после чего открывает позицию в сторону быстрого движения. Стоп-лосс и тейк-профит так же выставляется автоматически. Я рекомендую начинать торговлю с тысячи долларов, работа советника запрограммирована на торговлю лотом 0.01 (не меньше).

В целом советник **Exp-TickSniper** можно отнести к скальперам, редко превышает 20-25 пунктов, возможные потери – 10-15 пунктов. Кроме обычной торговли данный эксперт анализирует изменения первоначального депозита. Затяжная просадка, превышающая 10 спредов, дает сигнал на усреднение

позиции. С помощью советника усреднителя - сделки в просадке усредняются и выводятся на нулевой уровень.

Теперь касательно тестирования эксперта Exp-TickSniper в тестере стратегий. Проанализировать исторические результаты не получится, так как в стратегии используются тики, отображающиеся в тестере не корректно. Остается два варианта – провести самостоятельное тестирование или поверить нашим данным.

Стоит отметить еще один немаловажный факт, который касается выбора брокера для данного эксперта. Позаботьтесь о том, что бы поток котировок был бесперебойным, а так же присутствовала возможность торговли с малыми профитами. Если есть сомнения хотя бы по одному из пунктов, лучше подобрать другой диллинговый центр.

Принцип работы

1. **Работает на той валютной паре, на которой установлен советник.**
2. **ТаймФрейм не имеет значения.** Советник работает по текущим котировкам, не обращает внимания на TimeFrame.
3. Считает тики, пришедшие в терминал, и ищет движение цены текущей валютной пары за доле секунды.
4. Это сложная стратегия и она **базируется на поиске резких движений котировок.** МА это фильтр
5. Резкое движение валютной пары, подкрепленное общим трендом этого символа генерируют сигнал для открытия позиции.
6. Советник изучает направление и непрерывность движения и рассчитывает путь движения тиков.
7. Все данные группируются по сериям быстрых движений и на основе полученных данных, советник открывает позицию.

Особенности торговли

1. Каждая позиция открывается с стоплоссом, равным 250 средним спредам.
2. Каждая позиция сопровождается функцией усреднения на расстоянии 50 средних спредов.
3. Совокупная позиция (Серия открытых позиций) имеет свой трейлингстоп на расстоянии 5 спредов.
4. Если позиция или серия позиций выходит в прибыль, советник устанавливает точку безубытка. При откате цены такой позиции она будет закрыта по безубытку.
5. Советник рассчитывает спред на основе усреднения последних тиков за 15 секунд.
6. **Более 90 % позиций закрываются с прибылью.**
7. **Менее 10 % позиций закрываются по стоплоссу.**
8. В неблагоприятные периоды, убыток может перекрыть прибыль.

Рекомендации

1. Перед тем как купить данного советника, пожалуйста, скачайте демо версию советника и поставьте на демо или реальный счет на валютную пару USDJPY (бесплатно). Проверьте работоспособность системы на сервере вашего брокера.
2. Данный советник работает не на всех брокерах! Зависит от скорости котировок в терминале. Вы можете скачать демо версию.

3. **Комиссия** может поглотить всю прибыль.
4. **Нулевой спред** запрещен для работы системы.
5. Советник проверен на **плавающем спреде**. На фиксированном спреде система может работать неправильно!
6. **Советник не работает в тестере стратегий по многим причинам. Недостаточная история котировок.**
7. В тестере спред фиксированный. Поэтому результаты тестера и реального счета могут отличаться.
8. **Советник работает на уменьшении и увеличении спреда**, а также скорости поступления котировок. Поэтому у каждого брокера результаты могут быть разные.
9. **Советник использует усреднение** и СтопЛосс. Усреднение срабатывает через каждые 50 спредов от предыдущей позиции. Стоп Лосс устанавливается на расстоянии 250 спредов.
10. **Советник использует стратегию скальпера**: позиции могут закрываться в диапазоне 1 - 8888888888 пунктов.
11. Рассчитывайте свой депозит, исходя из тестов на сервере вашего брокера таким образом, чтобы он выдержал среднегодовое движение валютной пары.
12. **Пользуйтесь реинвестированием**, снимайте прибыль вовремя, управляйте своими деньгами.
13. **Форекс — это риск**, пожалуйста, перед тем как торговать на форексе, я советую вам изучить основы данного заработка.
14. **Советник полностью автоматический.**
15. Маленький депозит — залог большой просадки.
16. **Получая прибыль сегодня, я не даю гарантию получения прибыли через месяц. Форекс — непредсказуем.**
17. **Получая убыток сегодня, вы можете получить прибыль завтра.**
18. Если ВЫ устанавливаете советника на **ВПС**, лучше установить 1 советник на 1 ВПС без подключения и включения других терминалов. Так как советник работает по тикам, лучше, чтобы на ВПС был только 1 терминал с 1 советником.
19. Пример хорошего **VPS от MetaQuotes**
20. Хорошее исполнение открываемых позиций до 100 мс.
21. **Пример работы советника на VPS от METAQUOTES**

Рекомендуемые брокеры и торговый счет

1. **Рекомендуемый депозит Маленький Риск** от \$1000 с минимальным лотом **0.01** на 3 валютные пары (например EURUSD USDCHF USDJPY) (Плечо 1:300)
2. **Рекомендуемый депозит Средний Риск** от \$300 с минимальным лотом **0.01** на 1 валютную пару (например EURUSD)(Плечо 1:300)
3. **Рекомендуемый депозит Высокий Риск** от \$100 с минимальным лотом **0.01** на 1 валютную пару (например EURUSD)(Плечо 1:300)
4. Плавающий спред (Нулевой спред запрещен!)
5. Кредитное плечо от 1:300 и выше
6. Для версии советника терминала MetaTrader 4 я рекомендую **RoboForex ecn pro**
7. Для версии советника терминала MetaTrader 5 я рекомендую **RoboForex ecn pro**
8. Для счета с депозитом более 1000 долларов я рекомендую тип счета PRO Standart или **ECN PRO**
9. Для счета с депозитом менее 1000 долларов я рекомендую тип счета PRO Cent (Nano) или **ECN PRO**
10. Таймфрейм не имеет значения, советник работает только по котировкам.
11. Валютные пары любые, Вы можете выбрать любые валютные пары. я торгую на EURUSD USDCHF USDJPY

Как это работает?

1. Открой счет ECN PRO;

2.

3. Установи на график;

4.

5. Оставляй отзыв. Инструкция;

6.

Пример работы Эксперта TickSniper с стартового баланса 100\$

Как установить?

После Прочтения статьи [Как купить и установить советник с маркета](#), В Вашем навигаторе появится наш советник!

Перенесите его Или двойной клик на советнике и установите его на любую валютную пару, на которой советник будет торговать, например EURUSD

После успешной установки у Вас на графике появится наш советник с зеленым смайлом:

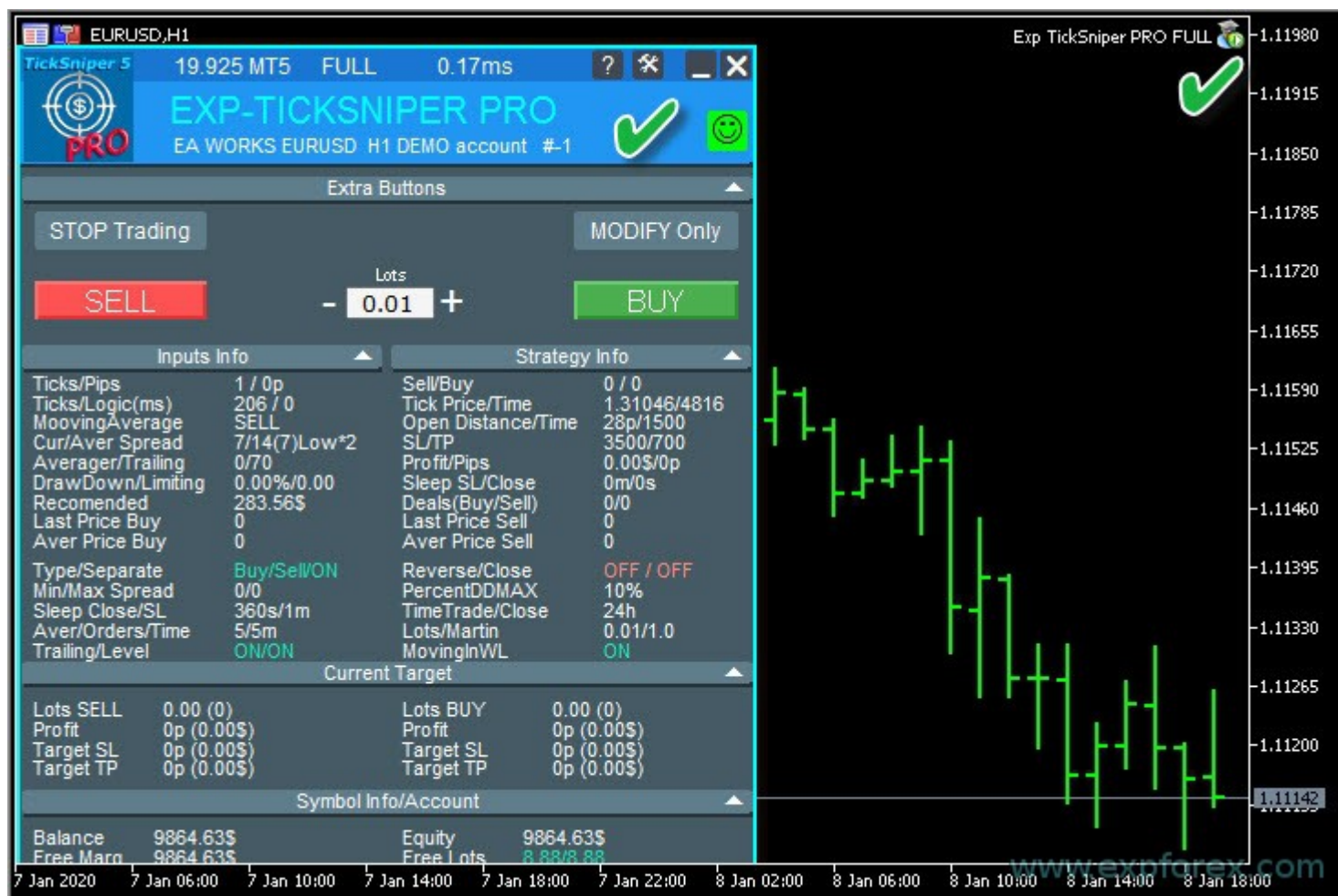

Внимание: Если Смайл не улыбается и красного цвета, тогда Вы установили советник неправильно.

Причины ошибки установки советника на MetaTrader

Какая информация отображается на нашей панели EAPADPRO

1. **Ticks/Pips** - Количество тиков, пришедших в терминал за указанное время/ количество пунктов, пройденных за эти тики
2. **Sell/Buy** - Количество сигналов по направлению SELL / BUY
3. **Ticks/Logic** - Количество тиков, пришедших в терминал / количество миллисекунд работы алгоритма определения сигналов
4. **TickPrice** - Последняя котировка, обработанная советником.
5. **LastTickTime** - Последнее время пришедшей котировки.
6. **MoovingAverage** - Направление сигнала по индикатору.
7. **OpenDistance** - дистанция для открытия позиций в пунктах, параметр **DistanceTickSpread**
8. **OpenTime** - Время открытия позиций в мс, параметр **Timeope**
9. **CurrentSpread** - Текущий спред
10. **AverageSpread** - Средний спред
11. **Stoplosspips** - Стоплосс в пунктах, параметр **StoplossTickSpread**
12. **Takeprofitpips** - Тейкпрофит в пунктах, параметр **TakeProfitTickSpread**
13. **Averagerpips** - Дистанция усреднения в пунктах, параметр **DistanceAverageSpread**
14. **TrailingStoppips** - Дистанция трейлингстопа в пунктах, параметр **TrailingStopsaTickSpread**
15. **Profit/Pips** - текущая прибыль в долларах и пунктах
16. **DrawDown** - Текущая просадка в процентах.
17. **SleepafterSL** - Количество секунд, оставшихся после закрытия стоплосса.

параметр **HoursSleepEaAfterStopLoss**

18. **SleepafterClose** - Количество секунд, оставшихся после последнего закрытия. параметр **SecondsSleepEaAfterClose**

19. **Limiting** - текущий лимит по параметрам **Limiting losses and profits**

20. **Recomended**- Минимальный депозит, который нужен для текущей валютной пары и выбранных настроек, которое рассчитал советник.

21. **Deals(Buy/Sell)** - Количество текущих открытых позиций

22. **Average Price(Buy/Sell)** - Средняя цена текущих открытых позиций. (значение пунктов до следующего усреднения)

23. **Last Price(Buy/Sell)** - Последняя цена текущих открытых позиций. (значение пунктов комиссии и свопа)

Отличие GOOD SANTA - TICKSNIPER

Good Santa это младший брат системы **TICKSNIPER** в целом.

Good Santa был создан для новичков, которые не любят\не умеют настраивать эксперта. Все настройки в данном советнике заданы по умолчанию. Вы можете выбрать тип торговли для эксперта параметром **LevelTrade**.

Подробные параметры в советнике **Good Santa** были скрыты для того, чтобы новичок не путался в них. Все настраивается автоматически под Вашего брокера и валютную пару.

TICKSNIPER — профессиональная система скальпинга, в которой все настройки доступны для редактирования. Вы можете настроить **TICKSNIPER** под свои нужды.

TICKSNIPER также имеет ряд дополнительных функций, которые не были включены в советник **Good Santa**

Принцип работы сигналов на открытие сделок

Советник работает на основе скорости движения котировок по выбранной валютной паре, это означает, что советник реагирует на каждое быстрое движение котировок в определенный момент. Например при выходе важных новостей, котировки валютной пары начинают двигаться с определенной скоростью. Для того, чтобы советник открыл сделку, ему необходимо вычислить скорость этих данных.

Timeopen - Время определения движения валюты. В миллисекундах. Чем выше значение - тем более точный сигнал. Чем меньше значение - тем жестче правила скальпинга

DistanceTickSpread - Количество пунктов (в спредах) которое должна пройти валюта за **Timeopen** времени для определения направления

PeriodFilterMa - Период **MoovingAverage** для M1 графика для определения и фильтрации сделок по тренду. Если **MA** показывает **BUY** то сделки открываются только на **BUY**

Эти два параметра определяют скорость реагирования на сигналы, например **Timeopen** = 1500 мс и **DistanceTickSpread**=2

Это означает, что за 1.5 секунды котировки должны пройти как минимум 2 спреда от начальной точки. При этом также учитывается направление индикатора **MoovingAverage**.

Алгоритм вычисления сигналов данного советника уникальны и не могут быть раскрыты.

Для того, чтобы отрегулировать количество и качество сделок, Вам необходимо регулировать параметры **Timeopen** и **DistanceTickSpread**

Чем выше **Timeopen** тем меньше сделок, советник ищет долгое движение в пределах **DistanceTickSpread** спредов

Чем выше **DistanceTickSpread** тем меньше сделок, советник ловит наиболее длительные движения, все

мелки движения будут фильтроваться

1. - **EASY** - Легкий режим. Мало сделок - точный сигнал Timeopen=3000 DistanceTickSpread=7
2. - **MEDIUM** - Золотая середина Timeopen=1500 DistanceTickSpread=2
3. - **HARD** - Агрессивный метод Больше сделок - меньше точность Timeopen=1500 DistanceTickSpread=1
4. - **SlowQuotesBroker** - Режим торговли для брокеров с слабым потоком котировок Timeopen=3000 DistanceTickSpread=2
5. - **CRAZY** - Режим Мега Агрессивной торговли быстрые сделки Timeopen=3000 DistanceTickSpread=1

FAQ Вопрос ответ по нашему скальперу TickSniper

Вы вышлите мне настройки на советника? у Вас есть сет файл? как настроить советник?

Советник проводит авто настройку всех параметров. Все параметры настраиваются автоматически. Для работы советника Вам нужно установить советник на график. Все остальное советник сделает Сам. Это автоматический советник с оптимизацией.

Он автоматически оптимизирует параметры под валютную пару и вашего брокера. Не нужно изменять настройки. Сет файл не нужен. Все настройки автоматические.

Почему советник не работает в тестере стратегий?

Потому, что тестер стратегий работает с историей и базой по котировкам, которые являются неполными. Спред в тестере стратегий - фиксированный (Исключение только для MT4).

Поэтому, в тестере стратегий не бывает ситуаций резких движений котировок. Нет резких скачков цены, которые допускает брокер при реальной торговле на рынке. Из-за того, что советник работает на движении спреда и резких скачках котировок и цены, его невозможно проверить на тестере стратегий. Пожалуйста, скачайте демо версию советника и проверяйте его на демо счете как минимум.

Можно ли тестировать советник в тестере стратегий?

Если Вы не хотите верить моему опыту, то Вы можете тестировать советник на терминале **MT5** и выставить **случайную задержку** и устанавливать тип: **Каждый тик на основе Реальных тиков!**

Но вы должны осознавать и понимать, что тестер стратегий это неточные результаты торговли советником по причинам, описанным выше!

Советник работает на скорости котировок, Это значит, что советник "ловит" очень быстрые движения валютной пары, обычно на новостях, и зарабатывает пункты на таких резких движениях! **Тестер стратегий не может симулировать реальную торговлю.**

Поэтому Тестер Стратегий может выдавать абсолютно противоположные результаты торговли, даже если Вы торговали на этом счете уже определенное время, тестер стратегий может показать другие результаты!

Тиковый скальпер противопоказан для Тестера Стратегий!

Если бы я создавал **тестерный грааль**, то я бы не торговал на реальном счете! Я торгую и тестирую своих советников только на реальных торговых счетах!

Я не доверяю тестеру стратегий!

На тестере стратегий Вы можете проверить правильность работы алгоритма, но Вы не можете надеяться на **100 % совпадении** результатов торговли между тестером стратегий и реальным торговым счетом!

Почему результаты тестера стратегий отличается от результата на Вашем реальном счете?

Мой реальный счет существует более 3 лет. На этом счете я тестировал все версии своего эксперта. Начиная с начальной версии и до последней. Каждый раз, когда я выкладываю обновление, я также обновляю эксперта на моем личном реальном счете.

Каждое обновление делается для того, чтобы улучшить прибыльность моего торгового робота. Результаты не могут быть одинаковые. Они всегда разные.

Это форекс. Форекс рынок это 100% риск потерять все свои деньги на счете.

Почему советник открыл BUY хотя я вижу, что на экране нужно открыть SELL

Советник работает по своему внутреннему алгоритму. Торговая стратегия, которая разработана для этого советника проверялась годами. Мы изучили рынок и разработали свою стратегию торговли. Советника по этой стратегии мы продаем. Если Вы желаете купить советник, значит Вы соглашаетесь с нашей стратегией.

Если у Вас есть своя стратегия торговли или Вы считаете, что наш советник открыл ошибочную позицию - обратитесь в раздел [Программирование советников](#) и Вам напишут советника по Вашей стратегии.

Почему советник открыл ложную позицию, которая ушла в убыток и закрылась с минусом?

Вопрос, как минимум, странный. Это форекс рынок и торговля на валютах - очень рискованная работа. Советник не знает, куда рынок пойдет через 1 секунду. Он не знает получит ли он прибыль с позиции или нет. Любой советник работает по своим сигналам. Если появляется сигнал - он открывает позицию. Если позиция оказалась убыточная - советник включает [систему усреднения позиций](#) и сопровождает серию позиций нашим умным трейлингстопом.

Если же позиция уходит в убыток, через некоторое время она закрывается по своему стоплоссу.

Убыток и закрытие по стоплоссу это вынужденные меры и правила торговли на форекс рынке. Если советник получил убыток, значит его сигнал был ложным. Но это форекс. И Вы должны понимать, что чудес не бывает!

Почему 2 одинаковых советника на 2 одинаковых терминалах работают по разному?

Вопрос логичный, но из-за того, что торговая стратегия нашего эксперта достаточно сложная и основная логика работы советника это ловля резких движений и рыночное расширение спреда, наш советник не может одинаково торговать на 1 терминале.

Причины много: Скорость котировок даже на 1 компьютере и 2 терминалах = разная. Время поступления котировок также разная.

Я написал специально для Вас статью, в которой объяснил причину такой работы: [Торговые системы скальпинга для форекс. Ошибки и причины](#)

Почему советник получает разные результаты у разных компаний?

У каждой компании свои условия торговли. Разный спред, своп, комиссия, уровни стопов, маржинальные требования, спецификации контракта. Разные торговые сервера, поэтому разные котировки. Разная скорость котировок.

Поэтому советник может получать разные результаты. Одно точно могу сказать: у Советника весь алгоритм един. Код один. Алгоритм один. Сигналы одни. Поэтому 1 советник работает на всех терминалах по одинаковой логике.

Если в одной компании вы словили стоплосс, а на втором брокере у Вас плюс - Значит условия торговли оказались разные. Это нормально.

Советник работает на основе спреда и скорости котировок.

Я установил советника вчера, но он не открыл ни одной позиции за сутки.

В первую очередь Вам необходимо выяснить почему советник не открывает позиции. Квадратик на нашей панели EAPADPRO должен быть **зеленым**. Если он красный, тогда вы не разрешили советнику торговать. Либо на Вашем счете запрещено открывать позиции советником. Причины, по которым советник может быть не включен вы можете почитать в нашей статье: [GUI для советника EAPADPRO панель управления для наших экспертов.](#)

Также рекомендую заглянуть в журнал советника на вкладке ЭКСПЕРТЫ - там советник может написать ошибку, по которой не смог совершить сделку. Возможно Вы указали неправильный тип заливки или истечение ордера, указали неправильный объем или неправильные стоп приказы (Стоплосс тейкпрофит)

Также советник может игнорировать новые сигналы, если просадка на Вашем счете будет больше, чем PercentDDMAX (по умолчанию 10%). Если просадка на Вашем счете больше чем 10% (PercentDDMAX=10), тогда советник игнорирует новые сигналы.

Это сделано для того, чтобы не нагружать Ваш счет новыми позициями.

Способы устранения ошибок в советнике.

И не стоит думать, что советник сразу начнет торговать и будет открывать 1000 позиций в день! Это алгоритм и стратегия торговли. Он открывает только тогда, когда ему поступает сигнал. Вы хотите большое количество позиций? открывайте позиции сами. Каждую секунду. !

Я вижу сигнал, было резкое движение, почему советник не открыл?

Торговая система это набор правил. Правила в советнике это код. Каждый код выполняется в потоке.

Для того, чтобы открыть позицию, нужно получить сигнал. Сигнал появляется тогда, когда серия факторов совпадают и дают одно направление для позиции.

Если одно правило не выполнено, тогда советник не может открыть позицию.

Прошу набраться терпения и довериться советнику и его сигналам.

Советник открывает слишком мало позиций.

Хотите больше? попробуйте установить параметры TimeOpen = 2000 и DistanceSpread = 1 тогда советник будет торговать быстрее, но качество сигналов не гарантируется.

Советник работает на счете ECN ? Будет ли работать советник на счетах с комиссией?

Наш робот-советник разработан с тем условием, что все его параметры настраиваются под любую валютную пару, любого брокера и счета. Поэтому, робот-советник будет работать на любом счете.

Но: Счета с использованием комиссии имеют маленький спред. По условиям работы робота-советника, на таких счетах дистанция усреднения и стоплосс могут быть слишком маленькими. Поэтому прибыльность работы эксперта на счете может отличаться от прибыли эксперта, работающего на счете без комиссии.

Но код советника полностью настроен и содержит в себе функции расчета комиссии и включения комиссии в функции трейлингстопа и усреднения.

Я рекомендую [RoboForex ecn pro](#)

Насколько советник стабилен? Сколько прибыли можно получить?

Стабильность системы зависит только от текущего рынка и выполнения [стандартных рекомендаций!](#)

Сразу отвечу на вопрос о размере месячной прибыльности и максимальной просадки, используя торговых советников:

Прибыльность и просадка всех торговых роботов зависит не столько от торгового советника, как от других факторов:

1. Это форекс и торговые сигналы для советника поступают от котировок! Все зависит от текущих котировок, которые формируют торговые сигналы;
2. Начальный баланс торгового счета;
3. Риск, используемый на этом торговом балансе;
4. Торговый лот;
5. Мировые факторы и новости, которые влияют на движение котировок и определяют судьбу открытой позиции.

Чем меньше депозит, тем меньше торговый лот Вы можете установить!

Чем меньше торговый лот, тем меньше прибыли Вы можете заработать!

Чем больше торговый депозит и торговый лот, тем больше прибыли Вы можете заработать, но и тем больше риск большей просадки!

Вы можете добавить функцию? я думаю он будет торговать лучше.

Вы думаете , а я проверяю все на реальных счетах. Я не могу добавить функции в этот советник потому, что

каждая функция требует затяжной проверки на реальных счетах. Это трудности, время. Я не могу добавить функцию для Вас, а потом объяснять клиентам, почему я добавил эту функцию. Каждая новая функция только ухудшает алгоритм торговли. Если Вы хотите советника, который будет выполнять ваши требования. с Вашими функциями. Вам необходимо обратиться в этот раздел: [Программирование торговых экспертов](#)

Чем отличается версия для терминала MetaTrader4 и MetaTrader5 ?

Ничем, советники абсолютно одинаковы. Они имеют одинаковый алгоритм и функционал. Отличия только в версии терминала. Для брокеров, у которых нет в наличии терминала MetaTrader5, Вы можете использовать версию MetaTrader4.

Где советник лучше торгует? на MetaTrader4 или MetaTrader5? и почему?

По нашим наблюдениям и многолетнему тестированию, мы считаем, что на терминале MetaTrader5 больше котировок и выше скорость поступления котировок, а также выше скорость исполнения приказов. Поэтому советник на MetaTrader5 открывает больше позиций и они более точные.

Работает ли советник на VPS? какой VPS выбрать?

Советник должен работать круглосуточно. Для этого можно выбрать VPS. Вы можете выбрать VPS который находится ближе к серверу вашего брокера.

Мы провели тесты и выяснили, что советник работает на сервере VPS от METACQUOTES

Хорошее исполнение до 100 ms

Почему некоторые позиции закрываются в маленьком убытке?

Действительно, при скальпинге некоторые позиции могут закрываться с маленьким убытком. Это происходит потому, что плавающий спред влияет на установку стоплосса в безубыток и последующим трейлингстопом этой позиции.

Советник может модифицировать стоплосс в безубыток по текущей цене и спреду. Но если спред плавающий, тогда этот стоплосс может оказаться в убытке.

Это является нормой.

На что влияет кредитное плечо?

Уменьшение кредитного плеча влияет только на маржу при открытии. Это означает, что советнику нужно больше маржи или баланса, чтобы открыть усреднение. Но это не влияет на прибыльность и остальные параметры. Изменять ничего не нужно.

Другими словами:

1. Для того, чтобы открыть позицию по EURUSD лотом 1.00 на счете с кредитным плечом 1:100, необходимо иметь 1171 доллар свободной маржи!
2. Для того, чтобы открыть позицию по EURUSD лотом 0.01 на счете с кредитным плечом 1:100, необходимо иметь 11,71 доллар свободной маржи!
3. Если дистанция усреднения = 1000 пунктов, а стоимость пункта 0.01 лота = 0.01 доллара, то при убытке в 1000 пунктов, советник будет иметь убыток 10\$ + Занятая маржа 11.71\$ = 21.71 \$
4. Для открытия одного усреднения необходимо еще 11.71\$

5. **Итого:** Если Советник откроет 3 позиции усреднения + основная позиция, то необходимо иметь на счете : $30\$ + 20\$ + 10\$ + 11.71\$ * 4 = 106.84\$ + \text{StopOut}(20\%) = 128.20 \$$

128.20 \$ Необходимо, чтобы было на счете (балансе) для нормальной работы советника по 1 валютной паре с лотом 0.01 и кредитным плечом 1:100!

1. Для того, чтобы открыть позицию по EURUSD лотом 1.00 на счете с кредитным плечом 1:50, необходимо иметь 2342 доллар свободной маржи!
2. Для того, чтобы открыть позицию по EURUSD лотом 0.01 на счете с кредитным плечом 1:50, необходимо иметь 23,42 доллар свободной маржи!
3. Если дистанция усреднения = 1000 пунктов, а стоимость пункта 0.01 лота = 0.01 доллара, то при убытке в 1000 пунктов, советник будет иметь убыток $10\$ + \text{Занятая маржа } 23,42\$ = 33.42 \$$
4. Для открытия одного усреднения необходимо еще 23,42\$
5. **Итого:** Если Советник откроет 3 позиции усреднения + основная позиция, то необходимо иметь на счете : $30\$ + 20\$ + 10\$ + 23.42\$ * 4 = 153.68\$ + \text{StopOut}(20\%) = 184.42 \$$

184.42 \$ Необходимо, чтобы было на счете (балансе) для нормальной работы советника по 1 валютной паре с лотом 0.01 и кредитным плечом 1:50!

1. Чем меньше кредитное плечо, тем меньше дополнительных позиций может быть открыто.
2. Чем меньше кредитное плечо, тем быстрее может активирован Margin Call.
3. Чем больше кредитное плечо, тем лучше.

Почему на разных ТФ получаются разные результаты в тестере стратегий, если ТФ не имеет значения?

Для увеличения скорости обработки данных котировок, когда вы устанавливаете ТФ (Период тестера стратегий) M15, то советник не может получить данные с индикатора на ТФ M1!

Пожалуйста, Устанавливайте Period = M1 при тестировании в тестере стратегий!

Чем отличается версия для MetaTrader5: Ticksniper PRO FULL и TickSniper FULL

Первый советник был TickSniper FULL. После 3-х летнего тестирования на реальных счетах, большая часть наших пользователей попросила создать расширенную версию Ticksniper PRO FULL. Что мы и сделали. Это была дополнительная плата по просьбам пользователей нашей системы.

В данный момент все пользователи TickSniper FULL имеют версии Ticksniper PRO FULL. Почему цена 30 000 долларов? Я не могу удалить советник из базы потому, что много пользователей ее используют. Цена поднята искусственно для того, чтобы ее не покупали. А покупали последнюю версию Ticksniper PRO FULL.

Если Вы покупали версию TickSniper FULL для MT5, Вы можете установить версию с маркета, которая будет уже TICKSNIPER PRO FULL

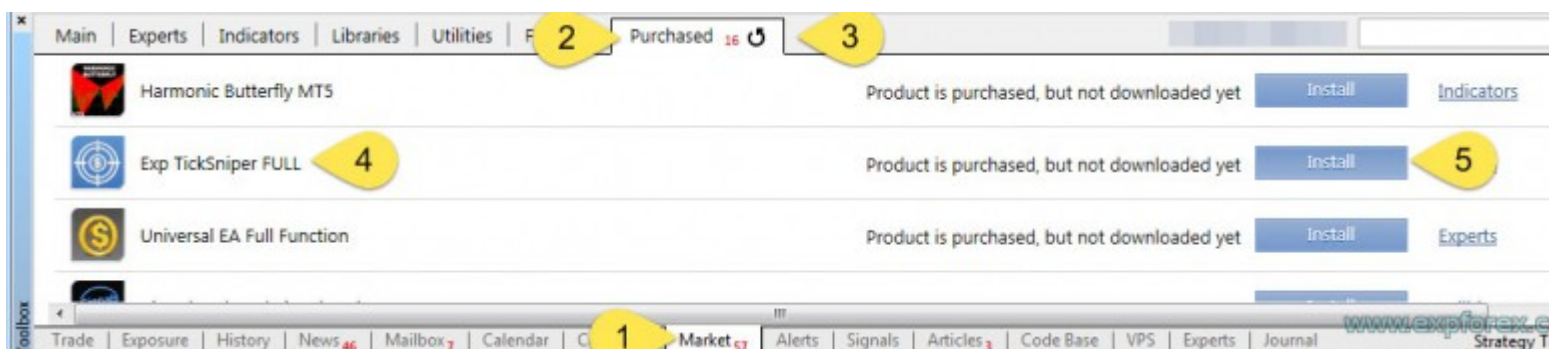

Нужно ли открывать позиции самому?

Можно ли закрывать позиции, открытые советником?

Нужно ли его отключать на новостях?

Что делать с советником?

Нужно ли добавлять другие утилиты по управлению позициями?

Уважаемый пользователь!

Я настоятельно требую, чтобы Вы прочитали полную инструкцию по моему автоматическому торговому советнику!

Это автоматический торговый робот, который самостоятельно торгует на Вашем торговом счете.

Он автоматически открывает позиции и закрывает их.

Мой советник автоматически сопровождает открытые позиции, закрывает лишние, открывает новые, модифицирует, запускает трейлингстоп и систему усреднения!

Это автоматический и самостоятельный торговый робот для Форекс!

Не нужно его отключать на новостях, закрывать его позиции, открывать новые позиции, использовать другие утилиты, которые могут навредить торговой стратегии.

Установите советник на график и оставьте его работать!

Если Вы не можете справиться с состоянием того, что нужно помочь торговому роботу, пожалуйста, Вы можете торговать руками.

Мой торговый советник не нуждается в Вашей помощи.

Если у Вас есть желание ему помочь? - Вы можете ему помогать. Это Ваше право. Но он этого не требует.

Внешние переменные и настройки

Название	Описание
General Settings	
TypeFilling	<p>Тип заливки позиций и ордеров. Используется для MT5 терминала. В режиме AUTO - советник пытается определить тип заливки автоматически. Но, в некоторых ситуациях Вам необходимо самому установить нужный тип заливки.</p> <p>Если при открытии позиции Вы получаете ошибку 10030 TRADE_RETCODE_INVALID_FILL Указан неподдерживаемый тип исполнения ордера по остатку, Установите тот тип заливки, который указывает Ваш брокер.</p> <p>Пример: FillOrKill Данная политика исполнения означает, что ордер может быть исполнен исключительно в указанном объеме. Если на рынке в данный момент не присутствует достаточного объема финансового инструмента, то ордер не будет исполнен. Необходимый объем может быть составлен из нескольких предложений, доступных в данный момент на рынке.</p> <p>ImmediateOrCancel Означает согласие совершить сделку по максимально доступному на рынке объему в пределах указанного в ордере. В случае невозможности полного исполнения ордер будет исполнен на доступный объем, а не исполненный объем ордера будет отменен.</p> <p>Return Данный режим используется для рыночных, лимитных и стоп-лимитных ордеров, и только в режимах "Исполнение по рынку" и "Биржевое исполнение". В случае частичного исполнения рыночный или лимитный ордер с остаточным объемом не снимается, а продолжает действовать. Для стоп-лимит ордеров при активации будет создан соответствующий лимитный ордер с типом исполнения Return.</p>
RoundingDigits	<p>Количество знаков после запятой при открытии позиции или ордера. Варианты выбора:</p>

Название	Описание
General Settings	
	<ol style="list-style-type: none"> 1. Without rounding 2. To 1 digit 3. To 2 digits
typeorder	Тип позиций для открытия по сигналам.
Trade_by_BUYSELL_Separate	<p>Позволяет одновременно торговать в две стороны. Если у нас открыта позиция BUY и поступил сигнал на открытие позиции SELL, советник откроет SELL и будет сопровождать 2 разных направления.</p>
ClosePosifChange(Только для TickSniper)	<p>Закрывать позиции при обратном общем сигнале. Если у нас открыта позиция BUY и поступил сигнал на открытие позиции SELL, советник закроет BUY и откроет SELL.</p>
OnlyModify(Только для TickSniper)	<p>Возможность сопровождать открытые позиции по трейлингстопу и усреднению без открытия новых сделок по сигналам (Аналогична кнопке ModifyOnly на панели)</p>
Signal options	
LevelTrade (Только для GOODSANTA)	<p>Уровень сигналов для торговли для GOOD SANTA. Этот параметр регулирует частоту получения сигналов и настраивает параметры Timeope и DistanceTickSpread автоматически.</p> <ol style="list-style-type: none"> 1. - EASY - Легкий режим. Мало сделок - точный сигнал 2. - MEDIUM - Золотая середина 3. - HARD - Агрессивный метод Больше сделок - меньше точность 4. - SlowQuotesBroker - Режим торговли для брокеров с слабым потоком котировок 5. - CRAZY - Режим Мега Агрессивной торговли быстрые сделки <p>Внимание! Этот параметр не регулирует настройки лота, усреднения, стоплосса.</p>
Timeope (Только для TickSniper)	Сила сигнала в миллисекундах
DistanceTickSpread (Только для TickSniper)	Сила сигнала в спредах
DistanceTickMANUAL (Только для TickSniper)	<p>Сила сигнала в пунктах (Если указано значение, тогда DistanceTickSpread нужно</p>

Название	Описание
General Settings	
	установить в 0)
TimeToCheckAverageSpread (Только для TickSniper)	Количество секунд для определения среднего спреда
AutoCheckLowSpread	<p>Автоопределение низкого спреда. Автоматически определяет слишком низкий спред (Меньше 1 пункта) и приводит все настройки системы к минимально возможному спреду. Позволяет защитить систему от понижения спреда на брокере.</p>
ManualMinimumAverageSpread (Только для TickSniper)	<p>Ручная установка минимального среднего спреда для того, чтобы все параметры советника были приведены к этому среднему спреду.</p> <p>при AutoCheckLowSpread = false и установке ManualMinimumAverageSpread= 10:</p> <p>Если средний спред на валютной паре ниже, чем 10 пунктов, тогда советник принимает значение среднего спреда (AverageSpread) как 10 пунктов, и все параметры системы работают от среднего спреда в 10 пунктов.</p> <p>Если средний спред, рассчитанный советником, больше, чем 10 пунктов, тогда советник принимает средний спред = вычисленному значению.</p>
ReverseSignal	Переворачивать сигналы стратегии
Filter options	
MaxSpreadToNotTrade	<p>Максимальный спред, при котором советник может открыть позицию</p> <p>Если текущий спред на момент получения сигнала больше указанного значения, сигнал индикатора игнорируется до тех пор, пока спред не станет меньше указанного значения.</p>
MinSpreadToNotTrade	<p>Минимальный спред, при котором советник может открыть позицию</p> <p>Внимание: Данный фильтр используется только! для открытия позиций по сигналу, усреднению, доливке. Все остальные функции работают в штатном режиме.</p>
Include_Commission_Swap	<p>Учитывать авторский расчет комиссии и свопа при включении функций : Безубыток, Трейлингстоп, Усреднение.</p> <p>Авторский расчет комиссии основывается на формуле расчета стоимости 1 пункта из открытых позиций по данному символу и магику, В расчете участвует отрицательный своп и комиссия. Функция возвращает стоимость отрицательного свопа и</p>

Название	Описание
General Settings	
	<p>комиссии в пунктах и учитывает это при работе функций безубытка и трейлингстопа.</p> <p>Внимание: Если у Вас на брокере плавающий спред, расчет комиссии выполняется и устанавливается в момент работы функций безубытка и трейлингстопа, но спред может увеличиться, что понесет дополнительные пункты убытка. Это не является ошибкой расчета!</p> <p>Также стоит учитывать, что при возникновении свопа, советник пересчитывает линию безубытка и устанавливает новые стоплоссы, если сервер позволяет это сделать (Ограничение на минимальный стоп уровень у Вашего брокера StopLevel) . Если сервер не разрешает устанавливать безубыток и возвращает ошибку минимальных стоп уровней, советник не сможет модифицировать позицию и Вы можете получить дополнительные пункты убытка.</p> <p>Во избежания получения убытка при использовании счета с комиссией и при получении отрицательного свопа, рекомендуем Вам увеличить дистанцию безубытка или трейлингстопа.</p> <p>Уровень безубытка (LevelWLoss) можно рассчитать самостоятельно, учитывая комиссию.</p> <p>например: Комиссия за открытие и закрытие позиции = 2 доллара(EURUSD) на 1 лот. Значит, для того, чтобы покрыть убыток по комиссии, Вам необходимо установить LevelWLoss = 2(пункта) +1(контрольный) = 3 пункта.</p> <p>Таким образом: советник установит безубыток на +3 пункта , что в свою очередь покроет убыток по комиссии.</p>
PercentDDMAX	<p>Отключение новых сигналов при превышении просадки на всем счете в процентах.</p> <p>Если текущая просадка по всем валютным парам и по магическому числу нашего советника превышает установленное значение просадки в процентах, советник не будет открывать новые позиции по новым сигналам.</p>
NoNewPosition_below_MarginLevel(Только для TickSniper)	<p>ограничение на открытие новых сделок если Уровень залоговых средств (Уровень, Margin level) на счете в процентах опустилась меньше чем указанное значение.</p> <p>Если уровень залоговых средств (Текущая маржа в процентах) меньше, чем установленное значение, тогда советник не открывает новые сигналы.</p>
SecondsSleepEaAfterClose(Только	Количество секунд бездействия и игнорирования новых

Название	Описание
General Settings	
для TickSniper)	сигналов советника после закрытия последней позиции. Позволяет отсечь слишком частые движения валютной пары, если предыдущая позиция или серия позиций закрылась меньше 6 минут назад.
HoursSleepEaAfterStopLoss(Только для TickSniper)	Количество часов бездействия и игнорирования новых сигналов советника после закрытия последней позиции в убытке по стоплоссу.
PeriodFilterMa	Фильтрация сигналов по индикатору МА Период MoovingAverage для M1 графика для определения и фильтрации сделок по тренду. Если МА показывает BUY то сделки открываются только на BUY
MethodFilterMa	метод МА
TFFilterMA	ТаймФрейм МА
CloseByMa	Закрытие позиций или серии позиций при изменении направления сигнала от индикатора Mooving Average <ol style="list-style-type: none"> False=0, - Советник не закрывает позиции при смене направления МА OnlySignal=1, - При смене направления МА советник закрывает только тогда, когда открыта одна главная сигнальная позиция. При этом позиции усреднения еще не открыты SignalAverage=2 - При смене направления МА, советник закрывает все позиции, в том числе и позиции усреднения.
Averaging Filter options	
AveragingbyFilterMA	устанавливать усредняющий ордер, только если фильтр МА показывает то же направление, что и направление сделки (Если советнику нужно открыть усредняющий ордер и индикатор Mooving Average находится выше цены для покупки BUY или ниже цены для продажи SELL, тогда усредняющий ордер не будет открыт). Этот параметр влияет только на открытие дополнительных позиций усреднения. Все остальные функции усреднения (общий средний трейлингстоп, безубыток, общий тейкпрофит) работают в обычном режиме.
StartAveragingFilterMAafterNdeals (Только для TickSniper)	Параметр включает фильтрацию сделок усреднения после установленного значения,

Название	Описание
General Settings	
	<p>например: StartAveragingFilterMAafterNdeals=0 Каждое усреднение будет фильтроваться с помощью МА StartAveragingFilterMAafterNdeals=2 Первые 2 сделки усреднения не будут фильтроваться с помощью МА, 3 сделка усреднения будет фильтроваться с помощью МА</p>
MinTimebeforenextAverage (Только для TickSniper)	<p>Min Time in minutes for next step for averaging Минимальное количество минут до следующего открытия Усредняющего ордера!</p> <p>Полезен при больших свечках, когда на одной свечке открывается несколько усреднений.</p> <p>Тем самым мы ограничиваем следующее открытие минутами.</p>
MaxOrders	<p>Максимальное количество колен усреднения</p> <p>0 — неограничен;</p>
Auto Set	
TakeProfitTickSpread	<p>Тейкпрофит сделки \ общей сделки в спредах</p> <p>(Спред рассчитывается на основе среднего спреда, который получен за TimeToCheckAverageSpread миллисекунд работы советника)</p>
StoplossTickSpread	<p>Стоплосс каждой отдельной сделки в спредах</p> <p>(Спред рассчитывается на основе среднего спреда, который получен за TimeToCheckAverageSpread миллисекунд работы советника)</p>
DistanceAverageSpread	<p>Дистанция для усреднения в спредах</p> <p>(Спред рассчитывается на основе среднего спреда, который получен за TimeToCheckAverageSpread миллисекунд работы советника)</p> <p>Чтобы отключить систему Усреднений, пожалуйста установите: DistanceAverageSpread=0</p>
DistanceAverageSpread_Coef(Только для TickSniper)	<p>Coef to next step for averaging- позволяет задать коэффициент на увеличение или уменьшение спредов для усреднения сделок от начального значения DistanceAverageSpread.</p> <p>Например: DistanceAverageSpread_Coef = 2, DistanceAverageSpread=50:</p> <ol style="list-style-type: none"> 1. первая сделка усреднения будет на расстоянии 50 текущих спредов.

Название	Описание
General Settings	
	2. Вторая сделка усреднения будет на расстоянии 100 текущих спредов!
DistanceAverageSpread_Different(Только для TickSniper)	DistanceAverageSpread_Different = steps for averaging separated by commas - позволяет задать значения усреднений в спредах через запятую. Например: "10,20,50,50,20,10" означает, что первая сделка усреднения будет на расстоянии 10 текущих спредов, вторая - 20 спредов, третья - 50 и так далее. Если задано три значения "10,20,30", после третьего усреднения все последующие будут принимать значение 30.
TrailingStopaTickSpread	дистанция трейлингстоп для сделки \ общей сделки в спредах (Спред рассчитывается на основе среднего спреда, который получен за TimeToCheckAverageSpread миллисекунд работы советника)
Manual Set	
TakeProfitMANUAL (Только для TickSniper) AverageDistanceMANUAL (Только для TickSniper) TrailingStopaMANUAL (Только для TickSniper) StopLossMANUAL (Только для TickSniper)	Параметр ручной настройки в пунктах. Если параметр TakeProfitTickSpread==0 тогда советник принимает значения в пунктах от параметра TakeProfitMANUAL Например: Если Вы хотите установить фиксированные значения, например, стоп-лосса, вы можете задать параметр StopLossMANUAL = 1 000 пунктов. Или если вы хотите задать фиксированные значения дистанции усреднения, вы можете установить DistanceMANUAL = 100 пунктов.
LevelProfitMANUAL (Только для TickSniper)	Количество пунктов прибыли, набранной позицией для установки стоплосса в LevelWLoss пунктов прибыли
LevelWLossMANUAL (Только для TickSniper)	Уровень прибыли в пунктах, на который устанавливается стоплосс при включении данной функции. Дистанция от цены открытия до прибыльного стоплосса! 1. 1 = 1 пункт прибыли 2. 0 = Автоматический режим минимальной прибыли. Количество пунктов прибыли для безубытка = Спред текущей валютной пары.
TrailingStep	Шаг изменения стоплосса при трейлингстопе в пунктах

Название	Описание
General Settings	
AutoLot Sets	
Averaging_LotsMartin	<p>коэффициент увеличения лота для каждой последующей сделки усреднения. Позволяет увеличивать лот позиций усреднения. Увеличение лота для сетки позиций. Коэффициент увеличения каждой позиции усреднения. Например: Начальный лот главной позиции = 0.1 LotsMartin=2, тогда Следующий лот открываемой позиции усреднения будет 0.2, 0.4, 0.8 и так далее. Внимание: Средняя линия при этом будет рассчитана по формуле с использованием лотов. Позволяет приблизить уровень безубытка(средней линии) к текущей цене. Но мартингейл может быть опасен для Вашего счета. Пожалуйста, рассчитывайте этот параметр так, чтобы Ваш депозит выдержал такую нагрузку</p>
Lots	Стартовый фиксированный лот для открытия позиций
DynamicLot	<p>Динамический лот, Автоматический лот для открываемой позиции. Включение динамический расчет лота в процентах от свободной маржи и других факторов. Расчет нашего автолота.</p>
TypeAutolot	<p>Тип расчетов автолота:</p> <p>BALANCE - Автолот считается от текущего баланса. Расчет лота от баланса счета! Если на счете есть открытые позиции, то следующий лот будет примерно одинаковый потому, что баланс не уменьшается от количество текущих открытых позиций!</p> <p>FREE MARGIN - Стандартный расчет лота от текущей свободной маржи, чем больше открытых позиций на счете, тем меньше рассчитанный лот следующей позиции. Потому, что при открытии позиции уменьшается свободная маржа, соответственно каждая новая открытая позиция имеет меньший лот при расчете автолота</p>
LotBalancePcnt	Процент для автолота
RiskRate	<p>RiskRate - курс валюты Вашего депозита (Валюта счета) по отношению к доллару. По умолчанию RiskRate = 0 - означает, что советник будет пытаться найти правильный курс в Обзоре рынка. Для того чтобы автолот работал адекватно со всеми валютными парами, вам необходимо включить в Обзоре рынка "Показать все</p>

Название	Описание
General Settings	
	<p>валютные пары".</p> <p>Этот параметр следует менять только тогда, когда валюта счета отличается от USD и EUR.</p> <p>Если Валюта депозита RUB, но брокер не предоставляет котировки USDRUB EURRUB, то этот параметр следует заполнить актуальным курсом.</p>
MaxLot	Максимальный лот, который может открыть советник при расчете автолота и мартингейла на первую главную позицию.
Time Set For Trade	
OpenHour OpenMinute CloseHour CloseMinute	<p>Торговое время работы советника</p> <p>Советник проверяет время торговли по параметрам: OpenHour:OpenMinute - начало торговли и CloseHour:CloseMinute - конец торговли за 1 сутки. Например: OpenHour=5 и OpenMinute=0, а также CloseHour=18 и CloseMinute=59, тогда советник будет торговать каждый день с 5:00 до 18:59.</p>
CloseAllTradesbyOutofTime	<p>Закрывать все позиции, если время торговли закончено!</p> <p>Также Вы можете закрыть все открытые сделки в нерабочее время, CloseAllTradesByOutOfTime=true. При этом советник будет торговать в установленное выше время, а когда время торговли закончится - советник будет закрывать все открытые позиции .</p>
ClosingPositionAtASpecificTime	<p>Закрытие всех позиций в определенный день и время. Формат переменной: День Недели/Час Закрытия:Минута Закрытия Например: ClosingPositionAtASpecificTime=5/20:00 Означает, что советник закроет все открытые позиции в Пятницу в 20:00</p>
Trailing options	
TrailingStopUSE	<p>Включение функции стандартного трейлингстопа. Внимание: Если включена функция усреднения , то при открытии 2-х и более позиций, советник включает функцию трейлингстопа от средней линии, а не от цены открытия позиций</p>
SaveTPafterTrailingStop	<p>При включении которой, тейкпрофит модифицированных позиций будет сохраняться на своем месте. Например: SaveTPafterTrailingStop = false: При выполнении трейлингстопа, тейкпрофит модифицированной позиции будет удален; SaveTPafterTrailingStop = true: При выполнении трейлингстопа,</p>

Название	Описание
General Settings	
	тейкпрофит модифицированной позиции будет сохранен.
Set_StopLoss_to_the_next_profitable_position_level	<p>Включении функции минимизации убытков</p> <p>Данная опция, при ее включении, следит за открытыми позициями и переносит стоп-лосс на следующие прибыльные уровни.</p> <ol style="list-style-type: none"> 1. Если советник открывает направление BUY, но цена идет против позиции, открываются 3 позиции усреднения на уровнях ниже. 2. Далее цена идет по направлению, но еще не цепляет среднюю линию для включения трейлинг-стопа. 3. И если цена прошла уровень открытия 2 нижней позиции. 4. Новая опция включает перенос стоп-лосса самой нижней позиции на уровень безубытка. 5. А если цена проходит уровень 3 нижней позиции, тогда стоп-лосс первой позиции будет уже равен уровню открытия 2 позиции. 6. А стоп-лосс 2 позиции = цене открытия этой позиции и так далее. 7. Если цена зацепит и пойдет вниз, 2 позиции сработают в безубыток и прибыль. 8. И советник снова откроет позиции усреднения по алгоритму. 9. Но мы уже зафиксируем 2 прибыльные сделки.
MovingInWLUSE	<p>Включить функцию безубытка на открытые позиции.</p> <p>Если Вы хотите , чтобы советник не закрывал сделки с маленькой прибылью, Вы можете отключить безубыток и советник будет включать только трейлингстоп, который имеет больший шаг дистанции.</p> <p>Внимание: Если включена функция усреднения , то при открытии 2-х и более позиций, советник включает функцию безубытка от средней линии, а не от цены открытия позиций</p>
Limiting losses and profits options	
Limiting losses and profits (Только для TickSniper)	<p>Ограничение убытков и профита за 1 день\Неделя\Месяц</p> <p>Limiting LimitFor - Тип ограничения день\неделя\месяц</p> <p>новый режим CUSTOM. Вы можете указать свое значения мониторинга в минутах, параметр LimitForCustom_Minutes.</p> <p>LimitForLosses - ограничение по профиту LimitForProfits- ограничение по убытку</p>

Название	Описание
General Settings	
	<p>LimitType - Тип лимита по Долларам, Пунктам, Процентам от депозита</p> <p>ClosebyLIMITING - Закрывать сделки советника при превышении Лимита</p> <p>UseCurrentProfit - Учитывать, при вычислении лимита, текущий профит\убыток</p> <p>Данная функция способна отключить работу советника, если советник набрал определенный профит\убыток в валюте депозита за день\месяц\неделю.</p> <p>При этом следующая работа советника будет на следующий день\неделя\месяц</p> <p>Например LimitFor=DAY LimitForProfits=1 Закрытие по общему профиту = 10 долларов</p> <p>Также Вы можете выбрать тип лимита LimitType для расчетов. В долларах, пунктах, процентах от баланса счета.</p> <p>Если Вам необходимо закрыть и удалить все сделки по данному советнику, при превышении лимитов, Вы можете поставить ClosebyLIMITING = true</p> <p>Параметр UseCurrentProfit запрещает или разрешает учитывать текущий плавающий профит\убыток по данному советнику</p>
Trade Sets other	
market	Forced Modification of SL\TP in Market Trade
Sounds	
ModifyStoplossEverySeconds	<p>Модификация стоплоссов / тейкпрофитов через установленное время.</p> <p>Спред каждые 10 или 200 секунд, 0 - выкл.</p>
Slippage	<p>Максимально приемлемое отклонение от запрашиваемой цены задаваемое в пунктах</p> <p>При открытии позиции, советник отправляет на сервер цену, по которой он хочет открыть позицию. Сервер дает открыть только по той цене, которая у него есть. Если такой цены нет, тогда сервер вернет ошибку открытия позиции по несуществующей цене.</p> <p>Slippage задается в пунктах и означает, сколько пунктов проскальзывания может быть на цене сервера для того, чтобы открыть позицию. Этот параметр не имеет важной силы перед открытием.</p>
CommentToOrder	Комментарий позиций
Magic	Магический номер для позиций.

Название	Описание
General Settings	
	-1, по умолчанию советник следит за всеми позициями любого магического номераи текущей валютной пары