MSF FLOREST

Onde estão as oportunidades e os limites do movimento?

O Florest calcula e marca automaticamente as estruturas, indica as regiões de interesse para entradas e delimita os objetivos do mercado.

Você foca na estratégia. O Florest cuida da estrutura.

METATRADER 5 · CÁLCULO E MARCAÇÃO AUTOMÁTICOS

Onde entrar? Onde ficar de fora? Onde sair?

Três decisões fundamentais que fazem parte da rotina de todo trader.

01

Onde entrar?

O MSF Florest desenha automaticamente as regiões de interesse para suas entradas. Elabore suas estratégias com antecedência e maior precisão.

02

Onde ficar de fora?

Reconheça movimentos já estendidos por meio das marcações no gráfico e evite entradas tardias.

03

Onde sair?

Conheça os objetivos estruturais para planejar o encerramento de suas operações.

O MSF Florest calcula e marca automaticamente essas referências para você.

Veja o MSF Florest em ação.

O contexto estrutural do mercado, apresentado diretamente no gráfico.



Menos incerteza na leitura. Mais clareza para decidir.

Mais rapidez. Mais precisão. Mais oportunidades.

Tenha uma visão imediata do contexto estrutural do mercado e amplie sua capacidade de análise.

01

Rapidez na análise

Com um simples olhar para o gráfico, reconheça se o preço está em uma região de oportunidade, em uma região de objetivo ou fora das regiões de interesse operacional.

02

Precisão nas marcações

O estudo e a marcação manual podem ser imprecisos e comprometer toda a análise. O MSF Florest utiliza sua tecnologia de cálculo estrutural para apresentar referências precisas e objetivas em múltiplos ativos e timeframes.

03

Amplie suas oportunidades

Com a agilidade e a precisão proporcionadas pelo MSF Florest, acompanhe mais gráficos, explore diferentes ativos e concentre sua atenção nas melhores oportunidades para a sua estratégia.

Mais agilidade para analisar. Mais precisão para planejar. Mais liberdade para operar.

Não persiga o preço. Saiba onde esperar por ele.

Conheça antecipadamente as regiões de interesse operacional e esteja preparado quando o mercado chegar até elas.

CONVICTION — Níveis de convicção estrutural

O MSF Florest apresenta uma escala de convicção estrutural que vai de 1C a 5C.

Conforme o preço se aprofunda na estrutura, percorre diferentes regiões de interesse operacional, nas quais novos participantes podem se posicionar na direção do movimento estrutural.

Uma rejeição em regiões mais profundas pode encontrar uma maior concentração de participantes posicionados nessa direção, oferecendo potencialmente mais combustível para o deslocamento do preço em direção aos objetivos.

Isso não significa que uma região de menor convicção seja fraca, mas que regiões de maior convicção podem reunir condições mais favoráveis para a extensão do movimento.

PULLBACK ZONE — Regiões de retração

Identifique potenciais oportunidades de reentrada ou de novas entradas após o início do movimento, aproveitando as regiões de retração calculadas pelo MSF Florest para dar continuidade à sua estratégia operacional.

Não deixe que a ansiedade determine as suas entradas. Planeje suas operações e aguarde o mercado chegar às suas regiões de interesse.

Os níveis de convicção representam uma perspectiva de análise estrutural e probabilística, não uma medição direta das posições dos participantes ou uma garantia de acerto.

Você está entrando onde deveria estar saindo?

Nem todo movimento representa uma oportunidade. Saber onde estão os objetivos do mercado é tão importante quanto saber onde entrar.

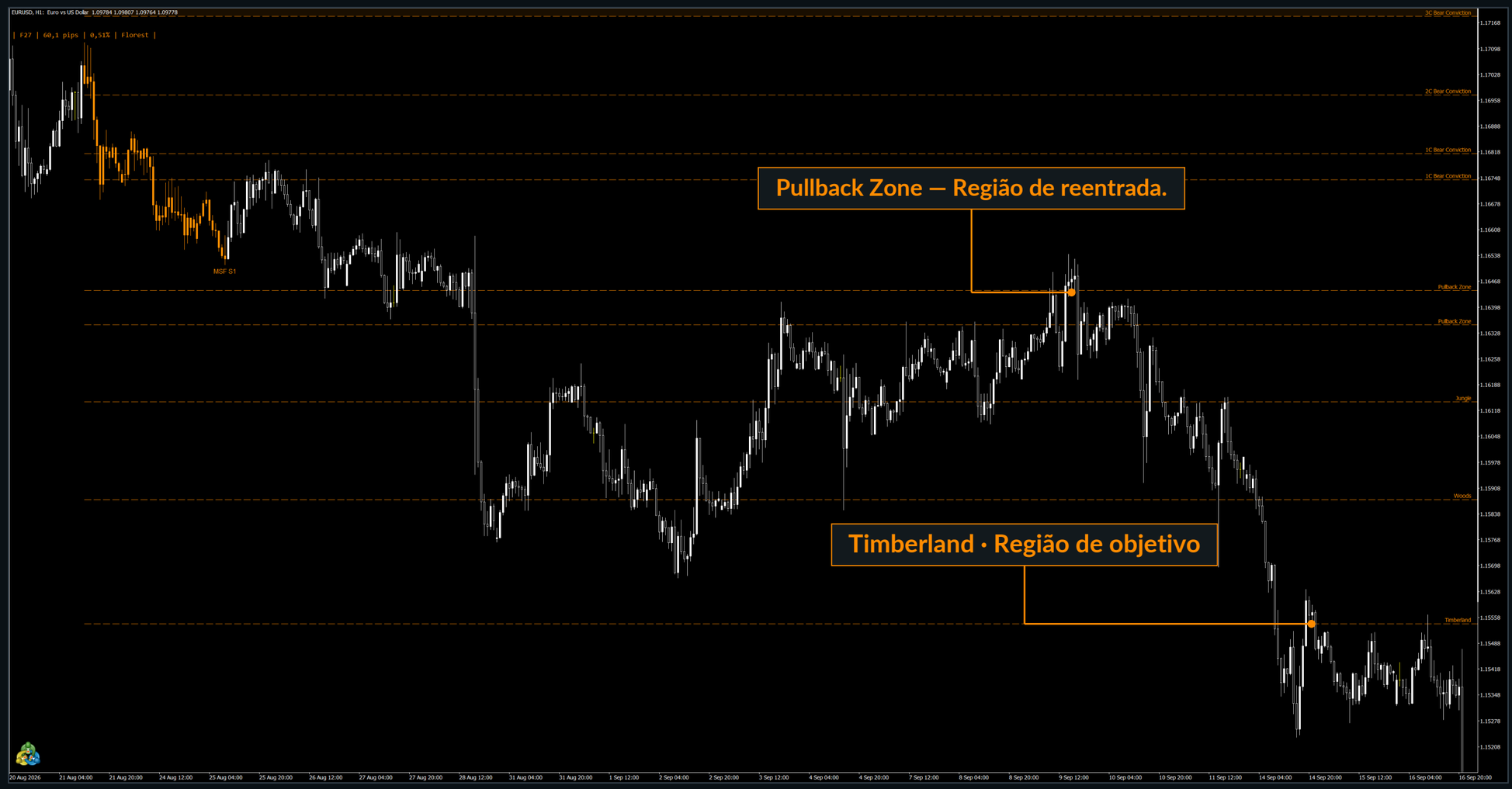

01 — Já está posicionado?

Conheça antecipadamente os objetivos do mercado e planeje a realização parcial ou total das suas operações.

02 — Ainda não entrou?

Evite perseguir movimentos que já alcançaram seus objetivos. O MSF Florest permite reconhecer essas regiões e direcionar sua atenção para novas oportunidades.

03 — Tenha clareza sobre o momento do mercado

Com as referências estruturais calculadas pelo MSF Florest, diferencie as regiões de interesse para entradas das regiões destinadas à realização das operações.

Onde alguns ainda procuram uma entrada, outros já estão planejando a saída. Saiba distinguir esses momentos.

Uma região de objetivo não representa, necessariamente, uma reversão do mercado.

Cada objetivo tem seu próprio valor.

O MSF Florest calcula e marca automaticamente objetivos estruturais, oferecendo referências para o planejamento das suas operações.

OBJETIVOS ESTRUTURAIS

JUNGLE | **WOODS** | **TIMBERLAND** | **WILDERNESS**

No universo MSF Florest, os Bulls (touros) e Bears (ursos) representam os movimentos compradores e vendedores, com regiões de interesse identificadas como Bull Conviction e Bear Conviction.

Inspirados no universo da floresta: Jungle, Woods, Timberland e Wilderness representam os objetivos estruturais desses movimentos.

Cada objetivo representa uma região válida por si só. O preço pode reagir, consolidar ou prosseguir em qualquer uma delas, sem necessariamente buscar as demais.

MAJOR OBJECTIVES — OBJETIVOS DE MAIOR ALCANCE

O MSF Florest também calcula e marca automaticamente os Major Objectives, objetivos adicionais que extrapolam as referências próprias de uma estrutura.

Essas regiões são sinalizadas antecipadamente no gráfico, mesmo quando estão distantes do preço atual, permanecendo visíveis até serem alcançadas pelo mercado.

Na metodologia MSF, esses objetivos representam regiões que tendem a ser buscadas pelo mercado no médio prazo.

São referências que ampliam a perspectiva do trader sobre movimentos futuros e oportunidades de maior amplitude.

Conheça os objetivos. Planeje suas realizações.

Nem todo rompimento significa continuidade.

O preço ultrapassou uma região importante. Será que o movimento vai continuar ou encontrará rejeição?

FALSE BREAKOUT ZONE — Região de falso rompimento

O MSF Florest calcula e delimita automaticamente a False Breakout Zone, uma região de elevada convicção estrutural que merece atenção, especialmente durante uma tentativa de rompimento e rejeição primária.

01 Uma região de forte convicção

Antes de alcançar os objetivos estruturais, uma rejeição nessa região pode reunir uma elevada concentração de participantes posicionados na direção da estrutura, proporcionando maior potencial de impulsão do preço.

02 A importância dos objetivos alcançados

Após o preço atingir um objetivo, parte dos players encerram as posições e podem não ter interesse em retomar o movimento, reduzindo o combustível disponível para novas tentativas. Por isso, testes posteriores da mesma região podem não apresentar a mesma intensidade de reação.

03 Interprete o contexto do mercado

Observe a reação do preço e considere os objetivos já alcançados antes de avaliar novas oportunidades. A região continua sendo uma referência estrutural importante, mas seu potencial de sustentação deve ser analisado conforme a evolução do movimento.

A força de uma região não depende apenas de onde ela está, mas também do momento em que o mercado a procura.

Uma False Breakout Zone representa uma região de elevada convicção estrutural, não uma garantia de rejeição ou continuidade do movimento.

Um gráfico mais limpo. Uma leitura mais objetiva.

O MSF Florest apresenta uma estrutura elegível por vez, evitando a sobreposição de múltiplas marcações e permitindo que você concentre sua atenção nas referências mais importantes.

01

Latest Structure

Acompanhe a estrutura elegível mais recente, com suas regiões de interesse e objetivos estruturais.

02

Previous Structure

Consulte a estrutura anterior nas propriedades do indicador. Quando uma nova estrutura operacional for confirmada, o Florest exibirá automaticamente a mais recente.

Acompanhe a identificação e o tamanho da estrutura selecionada, com referências visuais organizadas para facilitar sua leitura do mercado.

A estrutura operacional mais recente permanece em destaque. A estrutura anterior fica ao seu alcance para consulta. Isso fornece mais clareza para acompanhar os movimentos do mercado.

Use a tecnologia a seu favor.

O MSF Florest se adapta a diferentes estilos operacionais e contribui para uma leitura mais clara, ágil e precisa do mercado.

01

Multiativo

Permita-se buscar oportunidades em múltiplos ativos simultaneamente, utilizando a metodologia exclusiva do MSF Florest.

02

Multitimeframe

Faça análises e opere em diferentes períodos gráficos, adaptando a tecnologia do software à sua forma de operar.

03

Alertas opcionais

Receba informações sobre novas oportunidades estruturais com antecedência para planejar as suas operações.

Configure o MSF Florest para receber notificação quando uma nova estrutura operacional for confirmada, com opções de aviso na tela, alerta sonoro e notificação no celular.

Mais liberdade para acompanhar o mercado. Mais organização para aproveitar as oportunidades.

Structure meets Force

(A união entre estrutura e força)

O Florest mostra onde o mercado pode reagir. O Force revela a intensidade dos movimentos.
Juntos, oferecem uma nova dimensão à sua análise.

Onde estão as oportunidades e os limites do movimento?

O MSF Florest calcula e marca automaticamente as estruturas, identifica regiões de interesse para entradas e delimita os objetivos do ativo.

Com qual intensidade o preço está se movimentando?

O MSF Force evidencia a concentração de força em uma região, a intensidade dos deslocamentos e a perda de intensidade, oferecendo informações que complementam a leitura da estrutura.

INTEGRAÇÃO QUE TRANSFORMA A LEITURA DO GRÁFICO

Ao adicionar o MSF Force ao gráfico com o MSF Florest, você pode alternar entre diferentes modos de pintura dos candles que incorporam as informações da força identificada pelo histograma. Você também pode optar pela pintura padrão dos candles e acompanhar, pelo histograma, a atividade de força naquela região.

A estrutura orienta. A força refina a análise e acrescenta contexto dinâmico.

A combinação amplia a sua visão do mercado.

Na prática — BTCUSD H1

01 A força começa a se revelar

Após um período de baixa intensidade, o histograma evidencia o início de uma concentração de força na região. O MSF Force permite acompanhar essa mudança de comportamento, acrescentando informações importantes à leitura da estrutura.

02 A força por trás da rejeição

Após a formação da estrutura do MSF Florest, o preço faz um pullback para identificar em qual região encontrará força compradora suficiente para impulsionar o mercado. Ao testar a região 3C Bull Conviction, o preço encontra uma forte reação compradora, evidenciada pela rejeição dos candles, por sua pintura e pela leitura do histograma, acrescentando convicção à leitura estrutural e destacando o movimento em direção ao objetivo.

03 Da rejeição ao objetivo Jungle

O movimento comprador ganha intensidade e alcança o objetivo Jungle já no primeiro candle que atinge essa referência. Uma demonstração prática de como as regiões calculadas pelo Florest e a leitura de intensidade do Force podem contribuir para o planejamento e a gestão das operações.

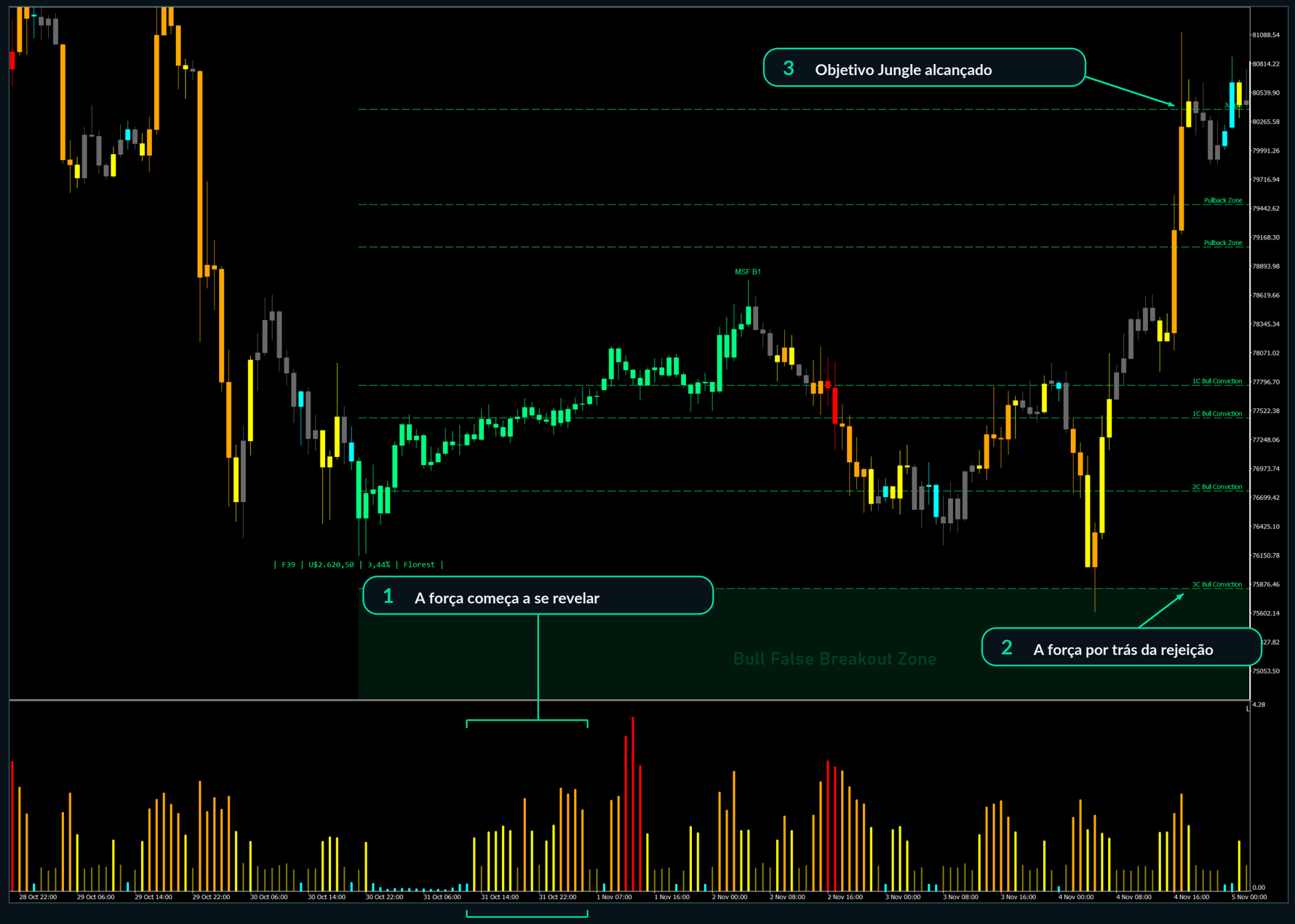

O Florest revela as regiões. O Force evidencia a intensidade.

Juntos, transformam informação em uma leitura de mercado ainda mais eficiente.

MSF Florest e MSF Force são produtos independentes. Os modos de pintura integrados requerem a utilização conjunta.

Mais contexto ao alcance do cursor.

Além das estruturas e objetivos, o MSF Florest disponibiliza informações detalhadas dos candles diretamente no gráfico, proporcionando uma análise mais ágil, prática e intuitiva.

01 Informações instantâneas, sem complicações

Basta posicionar o cursor em qualquer ponto da extensão do candle, seja no corpo ou no pavio, para visualizar imediatamente sua caixa informativa. Sem precisar procurar um ponto específico, você acessa as informações com rapidez e precisão.

02 Leitura clara e objetiva

Consulte abertura, máxima, mínima, fechamento, amplitude, direção, spread e características do corpo do candle em uma única caixa organizada. Com o MSF Force integrado, a leitura também incorpora informações sobre a intensidade do movimento.

03 Multiativo e multitimeframe

A mesma praticidade acompanha diferentes ativos e períodos gráficos. Neste exemplo, o MSF Florest apresenta suas funcionalidades no USDJPY M30, demonstrando sua versatilidade em diferentes condições de análise.

USDJPY · M30

CAPTURA ORIGINAL DO METATRADER 5 · IMAGEM COMPLETA

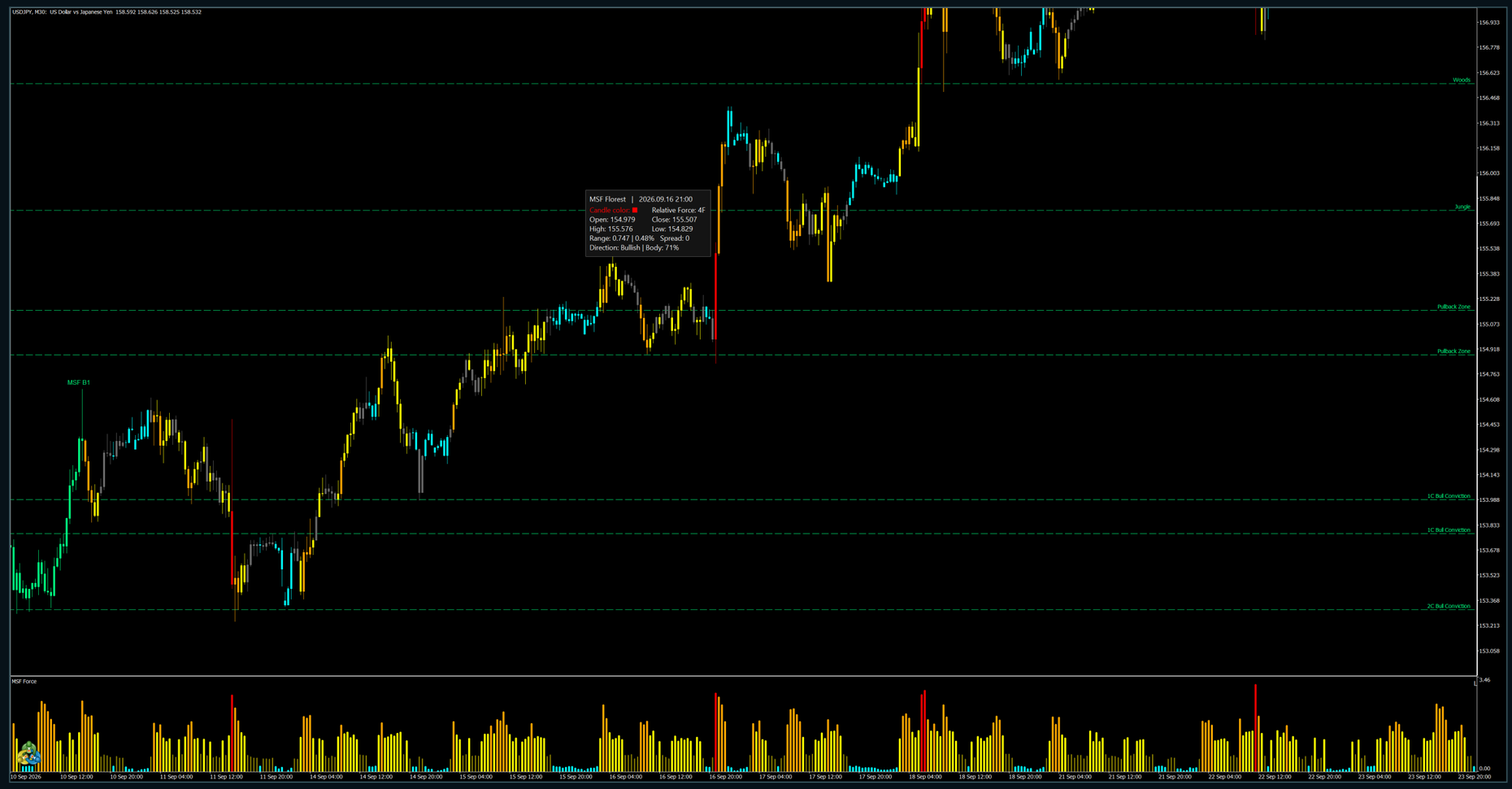

Mais rapidez na consulta. Mais clareza na leitura. Mais eficiência na análise.

O MSF Florest coloca informações relevantes ao alcance do cursor, permitindo que você concentre sua atenção no que realmente importa: sua estratégia.

Exemplo em USDJPY M30 com MSF Florest e MSF Force. Produtos independentes; integração requer ambos.

Você foca na estratégia.
O Florest cuida da estrutura.

Visualize estruturas, regiões de interesse e objetivos marcados automaticamente no gráfico.

Mais clareza na análise e atenção à sua estratégia.

SUA PRÓXIMA ETAPA COMEÇA NO GRÁFICO

LEVE O MSF FLOREST PARA O SEU GRÁFICO.

Alugue ou adquira o MSF Florest.

Escolha a modalidade que melhor se adapta à sua rotina operacional.

Clique aqui

O MSF Florest faz parte da família MSF.
Soluções inteligentes e softwares desenvolvidos com tecnologia exclusiva para dar objetividade na análise e precisão no operacional.