

Termos de Referência

1- CRIAR UM EA EXPERT COM ESSE SINAL:

- **Sinais de Negociação** **Sinal de compra:** VAMOS USAR A BB (BANDA BOLLINGER) QUANDO O PREÇO SAIR DA BB E ENTRAR DE BAIXO PRA CIMA DE VOLTA NA BB , VAMOS POSICIONAR UMA ORDEM DE COMPRA NA **MAXIMA DA SEGUNDA** VELA E NAS PROXIMOS DUAS VELAS SEGUINTESS NOSSA ORDEM PEDENTE PODE SER EXECUTADA, SE NÃO FOR EXECUTADA , VAMOS CANCELAR A ORDEM POSICIONADA.
- **Sinal de venda:** VAMOS USAR A BB (BANDA BOLLINGER) QUANDO O PREÇO SAIR DA BB E ENTRAR DE CIMA PRA BAIXO DE VOLTA NA BB , VAMOS POSICIONAR UMA ORDEM DE VENDA NA **MINIMA DA SEGUNDA** VELA E NAS PROXIMOS DUAS VELAS SEGUINTESS NOSSA ORDEM PEDENTE PODE SER EXECUTADA, SE NÃO FOR EXECUTADA , VAMOS CANCELAR A ORDEM POSICIONADA.
-). *A figura abaixo mostra os casos de Compra e Venda:*

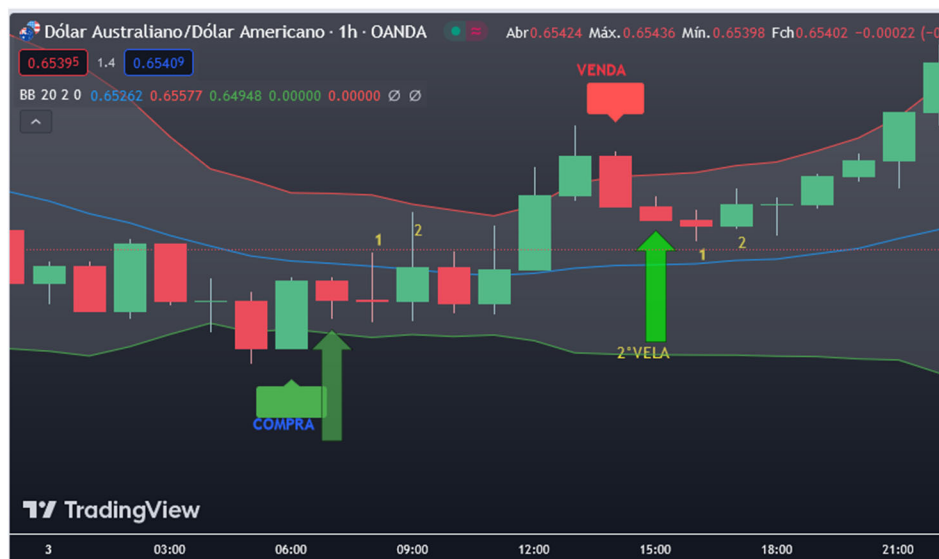

Para o GATILHO : Vamos criar parâmetros configurados para o GATILHO como: TAKE, BREAK, TRAILNG GAIN.

2- VAMOS CRIAR UM INDICADOR COM ESSE GATILHO, O INDICADOR TEM QUE SER ATRATIVO E FACIL DE ENTENDER SIMBOLOS E OBJETOS QUE FACILITE AS ENTRADAS DE QUEM ESTA USANDO, MAS NÃO PODE APARECER AS BANDAS NO GRAFICO SOMENTE OS SIMBOLOS E OBJETOS NO GRAFICO

(COMO VELA QUE ENTROU NA BANDA, VELA QUE VAMOS USAR O PREÇO MAXIMA OU MINIMA. E UMA FORMA DE MARCAR A MAXIMA E MINIMA PARA ENTRAR, E SE NÃO DER ENTRADA SINALINAR QUE DEU ENTRADA OU NÃO! INDICADOR QUE MANDE MENSAGEM PELO CELULAR AVISANDO DA ENTRADA!

ENTRADAS PARA EA EXPERT:

IMPUTS QUE NÃO PODEM FALTAR: TUDO QUE ESTIVER EM AMARELO TEM QUE TER!

valor	valor
TRADAS	
<input checked="" type="checkbox"/> Nome do setup	ATIVOS PRINCIPAIS
<input checked="" type="checkbox"/> Lista de ativos separador por ";"	AUDCAD.a;AUDCHF.a;AUDJPY.a;
<input checked="" type="checkbox"/> Iniciar após o candle:	1
<input checked="" type="checkbox"/> Operar apenas 1 vez por barra	Ativar
<input checked="" type="checkbox"/> Ativar Vira-mão?	Desativar
<input checked="" type="checkbox"/> Tipo de Ativo	Forex. ▾
<input checked="" type="checkbox"/> Tipo de operações	Compra e venda
<input checked="" type="checkbox"/> Volume	0.01
<input checked="" type="checkbox"/> Máximo de operações simultâneas	1

EM TIPO DE ATIVO : OPÇÃO PARA ESCOLHER FOREX OU B3

OP LOSS / PERDA MÁXIMA DA OPERAÇÃO	
<input checked="" type="checkbox"/> Distância	0.0
<input checked="" type="checkbox"/> Cálculo da distância	Pontos
KE PROFIT / STOP GAIN / ALVO	
<input checked="" type="checkbox"/> Distância	100
<input checked="" type="checkbox"/> Cálculo da distância	Pontos

NDAS DE BOLLINGUER		
<input checked="" type="checkbox"/>	Ativar BB?	Ativar
<input checked="" type="checkbox"/>	Encerrar Operações na Banda Central?	false
<input checked="" type="checkbox"/>	Operar entrada da banda	Ativar
<input checked="" type="checkbox"/>	Operar saída na banda	Desativar
<input checked="" type="checkbox"/>	Operar cruzamento da média da banda	Desativar
<input checked="" type="checkbox"/>	Período:	20
<input checked="" type="checkbox"/>	Aplicar ao preço:	Close price
<input checked="" type="checkbox"/>	Desvio:	2.0
<input checked="" type="checkbox"/>	Deslocamento:	7
MITES DIÁRIOS		
<input checked="" type="checkbox"/>	Percentual Mínimo de Margem para Negociações	300.0
<input checked="" type="checkbox"/>	Máximo de Negociações	0
<input checked="" type="checkbox"/>	Máximo de Perdas	0
<input checked="" type="checkbox"/>	Máximo de Perdas Consecutivas	0
<input checked="" type="checkbox"/>	Máximo de Ganhos	0
<input checked="" type="checkbox"/>	Máximo de Ganhos Consecutivos	0
<input checked="" type="checkbox"/>	Perda Máxima - Parar Entradas (R\$)	0.0
<input checked="" type="checkbox"/>	Perda Máxima - Fechar Posições (R\$)	0.0
<input checked="" type="checkbox"/>	Objetivo - Parar Entradas (R\$)	0.0
<input checked="" type="checkbox"/>	Objetivo - Fechar Posições (R\$)	0.0

AQUI NÃO APARECE, MAS TEM NO MEU CODIGO CONTROLE DE LOTES PROPORCIONAL (EX: A CADA 100 USD OPERA 0.01 DE LOTE ISSO PARA O FOREX! PODERIA CRIAR UM INPUT PARA ESSA FUNÇÃO!

Break Even		
<input checked="" type="checkbox"/>	Ativar Break Even?	Desativar
<input checked="" type="checkbox"/>	Ganho Mínimo para Break Even	200
<input checked="" type="checkbox"/>	Novo Loss	50
Trailing Points		
<input checked="" type="checkbox"/>	Ativar Trailing points	Desativar
<input checked="" type="checkbox"/>	Método do Trailing Points	Passos
<input checked="" type="checkbox"/>	Passo do Trailing points	10.0
<input checked="" type="checkbox"/>	Stop Loss	150.0
<input checked="" type="checkbox"/>	Take Profit (on/off)	250
Parâmetros de Operação		
<input checked="" type="checkbox"/>	Dia de Início	Segunda
<input checked="" type="checkbox"/>	Horário de Início	01:00
<input checked="" type="checkbox"/>	Dia de Término	Sexta
<input checked="" type="checkbox"/>	Horário de Término	21:30
Parâmetros de Intervalo		
<input checked="" type="checkbox"/>	[INTERVALO 1] Ativar	Sim
<input checked="" type="checkbox"/>	[INTERVALO 1] Início	07:30
<input checked="" type="checkbox"/>	[INTERVALO 1] Fim	08:30
<input checked="" type="checkbox"/>	[INTERVALO 2] Ativar	Sim
<input checked="" type="checkbox"/>	[INTERVALO 2] Início	12:30
<input checked="" type="checkbox"/>	[INTERVALO 2] Fim	13:30
<input checked="" type="checkbox"/>	[INTERVALO 3] Ativar	Sim
<input checked="" type="checkbox"/>	[INTERVALO 3] Início	21:30
<input checked="" type="checkbox"/>	[INTERVALO 3] Fim	00:30
<input checked="" type="checkbox"/>	[INTERVALO 4] Ativar	Não
<input checked="" type="checkbox"/>	[INTERVALO 4] Início	20:00
<input checked="" type="checkbox"/>	[INTERVALO 4] Fim	01:00
Numero Mágico		
<input checked="" type="checkbox"/>	Número Mágico (-1=Auto)	202301
Senha		
<input checked="" type="checkbox"/>	Chave de Validação	

TODAS ESSAS CONFIGURAÇÃO JÁ FUNCIONA NO MEU ROBO VC PODE COPIAR O CODIGO EXISTENTE OU USAR COMO REFERENCIA, OUTRAS CONFIGURAÇÕES QUE VC ACHAR IMPORTANTE PODE COLOCAR , PRECISAMOS DE UM EA EXPERT SEGURO!!



SE VC TIVAR UMA IDEIA DE UM PAINEL MELHOR QUE ESSE PODE COLOCAR , SE NÃO VAMOS CONTINUAR A USAR ELE OK!

QUALQUER DUVIDA PODE ME CHAMAR NO ZAP QUE ATENDO MAIS RAPIDO! 12-98218-3383